

Polis

OSSERVATORIO
PER LE
POLITICHE



Università degli Studi di Pisa
Dipartimento di Scienze Sociali



Provincia di Lucca
Servizio Politiche Sociali e Sport

Gli anziani nella provincia di Lucca

Anno 2007

OSSERVATORIO
POLITICHE



INDICE

PRESENTAZIONE	4
GLI ANZIANI DELLA PROVINCIA DI LUCCA	5
ANZIANI NELLE SINGOLE ZONE DISTRETTO.....	8
PIANA DI LUCCA.....	10
VALLE DEL SERCHIO	11
VERSILIA	12
SERVIZI PER LE PERSONE ANZIANE	14
LA NON AUTOSUFFICIENZA	15
SERVIZI RESIDENZIALI.....	16
SERVIZI SEMIRESIDENZIALI	19
ASSISTENZA DOMICILIARE.....	20
I PIANI INDIVIDUALI RIVOLTI AGLI ANZIANI NON AUTOSUFFICIENTI	21
ANZIANI E PENSIONI	23
PROGETTI E INIZIATIVE DEL SERVIZIO POLITICHE SOCIALI NELL'AMBITO DEGLI ANZIANI	29
ASSOCIAZIONI DI VOLONTARIATO DELLA PROVINCIA DI LUCCA CHE OPERANO NEL SETTORE "ANZIANI" – PER ZONA DISTRETTO	30
COOPERATIVE SOCIALI DI TIPO "A" DELLA PROVINCIA DI LUCCA CHE OPERANO NEL SETTORE "ANZIANI" – PER ZONA DISTRETTO	59
RIFERIMENTI LEGISLATIVI NAZIONALI	63
RIFERIMENTI LEGISLATIVI REGIONE TOSCANA.....	63

Presentazione

L'attenzione rivolta alle persone anziane, è da tempo ormai al centro degli impegni istituzionali della Provincia di Lucca.

Ogni progettazione deve partire da una accurata conoscenza del fenomeno a livello territoriale per attuare interventi mirati.

A tal fine l'Osservatorio Politiche Sociali (OPS) di questa Provincia annualmente, ormai da 7 anni, elabora un Dossier Statistico attraverso una raccolta in modo sistematico, omogeneo e, per quanto possibile, completo e aggiornato di una serie di dati altrimenti disomogenei e di difficile reperimento per gli operatori.

L'obiettivo di questo lavoro è quello di offrire uno strumento di conoscenza, per favorire la progettazione e la messa a punto di politiche del territorio che abbiano come obiettivo l'intera cittadinanza.

Tra le sezioni che l'OPS approfondisce c'è quella relativa agli anziani.

Di seguito riportiamo i dati attinenti ai residenti, ai non autosufficienti e ai piani individuali a loro rivolti.

Ulteriori dati riguardano poi le pensioni, i progetti sul territorio e le Organizzazioni del Volontariato e del Terzo Settore che si occupano di anziani nella Provincia di Lucca. Infine concludiamo con la legislazione vigente in materia.

I curatori

GLI ANZIANI DELLA PROVINCIA DI LUCCA

Il processo di invecchiamento della popolazione è oggi uno degli argomenti al centro dell'attenzione pubblica per la sua continua crescita "territoriale", visto che sono sempre di più i Paesi in cui si registra un aumento degli anziani rispetto alla popolazione totale, e per la sua complessità sociale, dato a che ad essa sono correlati argomenti di carattere economico, sociale e politico.

Anche la Provincia di Lucca assiste ad una continua crescita del numero degli anziani con più di 65 anni presenti sul territorio ed è in linea con i dati regionali.

Secondo i dati forniti dalle anagrafi dei Comuni all'OPS di questa Provincia, al 31/12/2006, il numero degli anziani con più di 65 anni è aumentato passando da 86.882 a **89.384**, con un'incidenza sull'intera popolazione pari al **23,1%**:

Evoluzione del numero degli anziani in Provincia di Lucca- dati al 31/12/2006

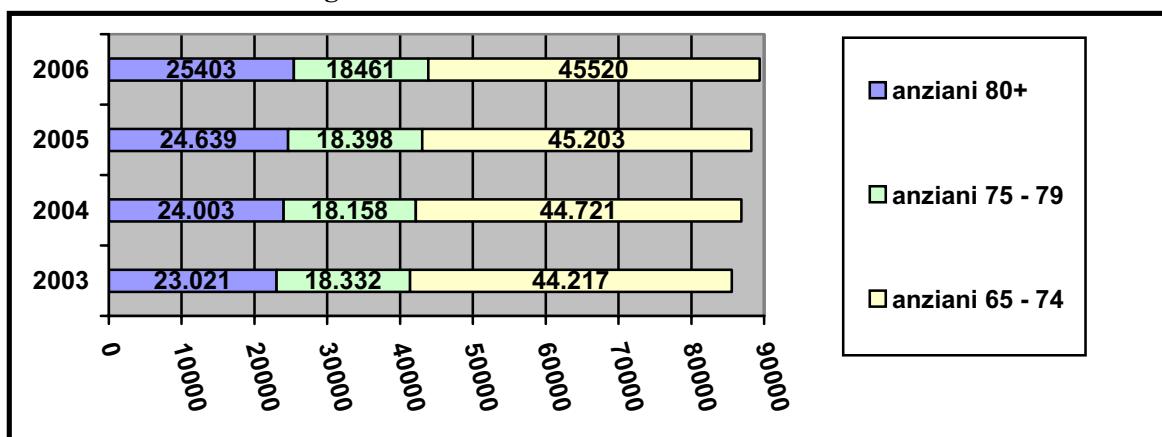

fonte: elaborazione OPS su dati delle anagrafi comunali

Gli anziani con più di 75 anni erano **43865** e di questi più della metà, nello specifico **25403**, erano anziani con più di 80 anni e più in particolare n. 11.014 avevano più di 85 anni.

L'evidenza del dato aumenta se si prende in considerazione anzitutto la distribuzione percentuale della popolazione lucchese per fasce d'età negli ultimi due anni, da cui si può notare come, l'incremento maggiore si sia avuto per la fascia degli anziani e addirittura ci sia stato un decremento per la fascia di età 15 – 64.

Popolazione Provincia di Lucca per fasce d'età e variazione percentuale- anni 2005/2006

ANNO	0-14	15-64	+65	TOT
2005	46.768	250.383	88.237	385.388
2006	47.166	250.185	89.384	386.735
Variazione %	+0,86%	-0,08%	+1,30%	+ 0,35

fonte: elaborazione OPS su dati delle anagrafi comunali

In secondo luogo, considerando alcuni importanti indicatori, quale:

- ***l'indice di vecchiaia***¹ (permette di conoscere il numero di ultra65enni ogni 100 ragazzi con un'età inferiore ai 14 anni) ci dice che, nella Provincia di Lucca, per ogni 100 ragazzi siamo passati da 188,7 anziani al 31.12.2005 e a **189,5** al 31.12.2006;
- ***l'indice di dipendenza demografica***² (permette di conoscere il rapporto tra la popolazione in età non attiva –0/14 anni e 65+ anni- e quella in età attiva –15/64 anni-) ci riferisce che per ogni 100 soggetti in età attiva, **54,6** non rientravano ancora o erano già usciti dal mondo del lavoro;
- ***l'indice di dipendenza strutturale degli anziani***³ (permette di conoscere il rapporto tra le persone anziane -con più di 65 anni-, e chi, si presume, debba sostenerli con la propria attività –individui con un'età compresa tra i 19 e i 64 anni-) riporta che ogni 100 individui attivi da un punto di vista lavorativo, **35,24** erano gli ultra65enni da sostenere;
- ***l'indice di ricambio della popolazione attiva***⁴ (permette di conoscere il rapporto tra la popolazione in uscita dal mercato del lavoro e quella in entrata) ci conferma che erano di più gli anziani che uscivano dal mondo del lavoro, e nello specifico erano **149,3**, rispetto ai 100 ragazzi che vi entravano.

Un altro spunto d'analisi ci viene offerto dall'osservazione della popolazione anziana rispetto alla composizione per genere che evidenzia palesi differenze: **il numero delle donne è nettamente superiore** rispetto agli uomini e nella fattispecie si ha che al 31/12/2006 le donne con più di 65 anni erano 52.672 a fronte di 36.712 uomini, **e rappresentano il 58,9 %** del totale della popolazione anziana presente in provincia. E' possibile specificare ulteriormente il dato rispetto alle classi d'età, così come evidenziato dalla seguente tabella che, inoltre, pone a comparazione gli anni 2005/2006.

La tabella rappresenta in valori assoluti la distribuzione per sesso e per fasce d'età degli anziani della Provincia mettendo in rapporto gli anni 2005/2006: si può notare sia l'andamento crescente

¹ Indice di vecchiaia: $(P_{65+} / P_{0-14}) * 100$.

² Indice di dipendenza demografica: $(P_{0-14} + P_{>65}) / (P_{15-64}) * 100$

³ Indice di dipendenza strutturale degli anziani: $(P_{65+} / P_{19-64}) * 100$

⁴ Indice di ricambio della popolazione attiva: $[(60 < P < 64) / (15 < P < 19)] * 100$

del numero di anziani per ogni fascia d'età, sia la superiorità numerica delle donne soprattutto delle "grandi anziane".

Distribuzione N° anziani per sesso e classi di età - valori assoluti anni 2005 e 2006

fasce d'età	DONNE		UOMINI	
	2005	2006	2005	2006
65-74	24.390	24.371	20.810	21.149
75-79	10.891	10.920	7.507	7.541
80+	16.996	17.381	7.643	8.022
TOTALE	52.277	52.672	35.960	36.712

fonte: elaborazione OPS su dati delle anagrafi comunali

L'andamento crescente della popolazione anziana nella Provincia di Lucca non è destinato ad un cambiamento di tendenza visto che, per i prossimi anni, è prevista una progressiva crescita desumibile dall'analisi delle tabelle sottostanti:

Previsione centrale anziani nella Provincia di Lucca- anno 2008

Previsione Centrale anno 2008 della Popolazione per classe di età 65+ per territorio

Fasce d'età	N°. anziani
65-70	24.259
70-74	20.711
75-80	17.973
80-84	14.306
85-90	7.568
90-99	3.812
Totale	88.629

Fonte: Regione Toscana-Demografia

Previsione centrale anziani nella Provincia di Lucca- anno 2013

Fasce d'età	N°. anziani
65-70	23.379
70-74	22.279
75-80	17.956
80-84	14.051
85-90	9.026
90-99	4.492
Totale	91.183

Fonte: Regione Toscana-Demografia

ANZIANI NELLE SINGOLE ZONE DISTRETTO

In riferimento ai dati forniti dalle anagrafi dei Comuni al 31/12/2006 e elaborati dall'OPS di questa Provincia, la zona distretto con il maggior numero di anziani è la Versilia dove, in termini assoluti, il numero di ultrasessantacinquenni ammonta a **37.854** unità , cioè il **42,3%** degli anziani della provincia; seguiva la Piana di Lucca, dove gli anziani sono **36411**, cioè il **40,7%** degli anziani lucchesi e per ultima la Valle del Serchio in cui gli anziani ammontano a **15.119** pari al **16,9%**:

Presenza degli anziani nelle singole zone, valori assoluti- dati al 31/12/2006

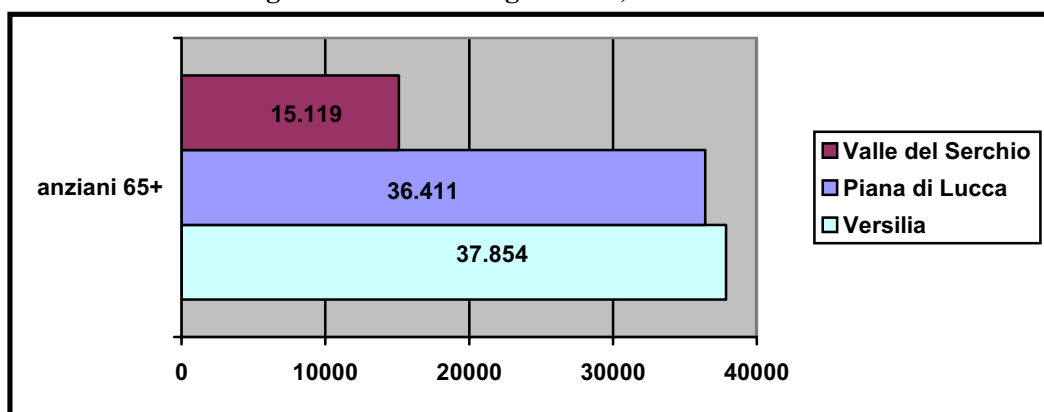

fonte: elaborazione OPS su dati delle anagrafi

Presenza degli anziani nelle singole zone, valori percentuali
Dati al 31/12/2006

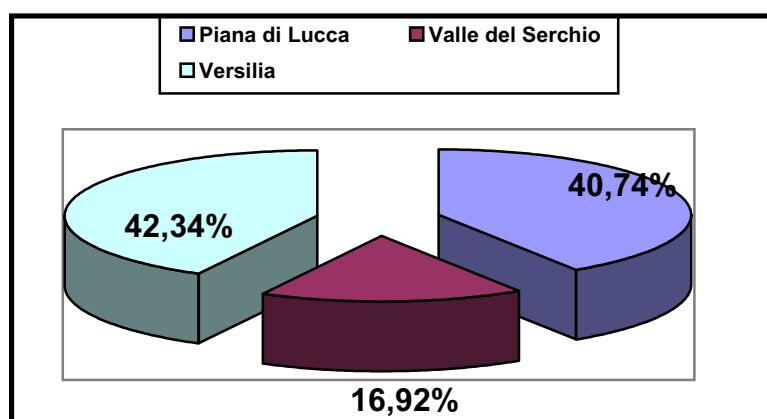

fonte: elaborazione OPS su dati delle anagrafi

Analizzando, invece, la popolazione anziana per fasce d'età, si nota come la zona più "vecchia" era la Piana di Lucca visto il più alto numero di "grandi anziani", a tal proposito:

Distribuzione anziani nelle zone distretto per fasce d'età, valori assoluti- dati al 31/12/2006

FASCE D'ETA'	65-74	75-79	80 e +
ZONE			
Piana di Lucca	18.412	7.405	10.594
Valle del Serchio	7.403	3.145	4.571
Versilia	19.705	7.911	10.238

fonte: elaborazione OPS su dati delle anagrafi

Un "primato" relativo, poiché se consideriamo il dato in termini di incidenza sulla popolazione, si ha che il rapporto più alto (anziani/popolazione totale) era quello della Valle del Serchio per le tre fasce d'età considerate:

Incidenza degli anziani nelle zone distretto per fasce d'età- dati al 31/12/2006

FASCE D'ETA'	65-74	75-79	80 e +
ZONE			
Piana di Lucca	11,3%	4,6%	6,5%
Valle del Serchio	12,6%	5,4%	7,8%
Versilia	11,9%	4,8%	6,2%

fonte: elaborazione OPS su dati delle anagrafi

E' utile, anche in questo caso, considerare gli indicatori di struttura della popolazione relativi agli ultimi quattro anni per avere un quadro completo di ogni singola zona .

PIANA DI LUCCA

Indicatori di struttura - anni 2003-2004-2005- 2006

ANNI	Distribuzione percentuale classi d'età			Indici		
	0-14	15-64	+65	Vecchiaia	Dipendenza demografica	Dipendenza degli anziani
2003	12,11%	65,97%	21,92%	181	51,6	33,16
2004	12,30%	65,66%	22,04%	179,3	52,3	33,58
2005	12,46%	65,26%	22,28%	178,8	53,2	34,14
2006	12,59%	65,01%	22,39%	177,8	53,8	36,3

fonte: elaborazione OPS su dati delle anagrafi

Indice di dipendenza demografica Piana di Lucca 2003-2006

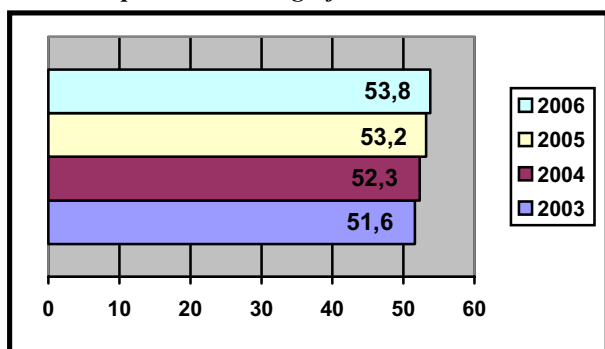

fonte: elaborazione OPS su dati delle anagrafi

Indice di dipendenza degli anziani Piana di Lucca 2003-2006

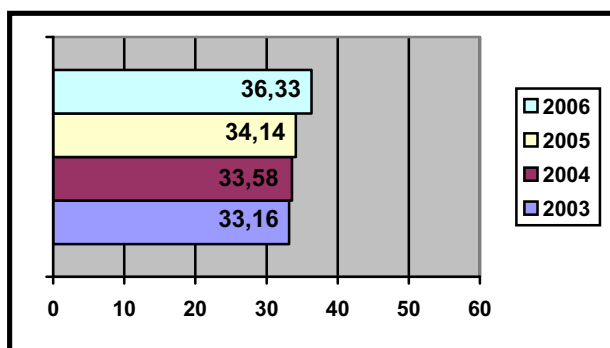

fonte: elaborazione OPS su dati delle anagrafi

Indice di vecchiaia Piana di Lucca 2003-2006

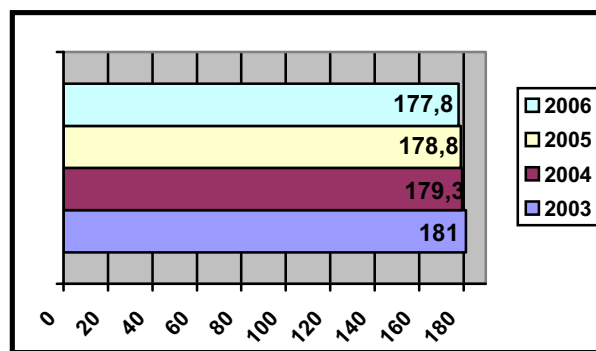

fonte: elaborazione OPS su dati delle anagrafi

VALLE DEL SERCHIO

Indicatori di struttura - anni 2003-2004-2005 – 2006

ANNI	Distribuzione percentuale classi d'età			Indici		
	0-14	15-64	+65	Vecchiaia	Dipendenza demografica	Dipendenza degli anziani
2003	11,36	63,71	24,93	219,5	57	39,13
2004	11,32	63,82	24,85	219,5	56,7	38,92
2005	11,48	62,81	25,52	222,2	58,8	40,52
2006	11,56	62,65	25,79	223,1	59,6	43,36

fonte: elaborazione OPS su dati delle anagrafi

Dipendenza demografica Valle del Serchio 2003-2006

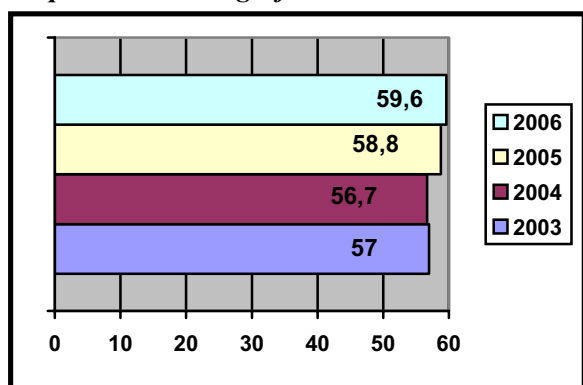

fonte: elaborazione OPS su dati delle anagrafi

Indice di dipendenza degli anziani 2006 Valle del Serchio 2003-2006

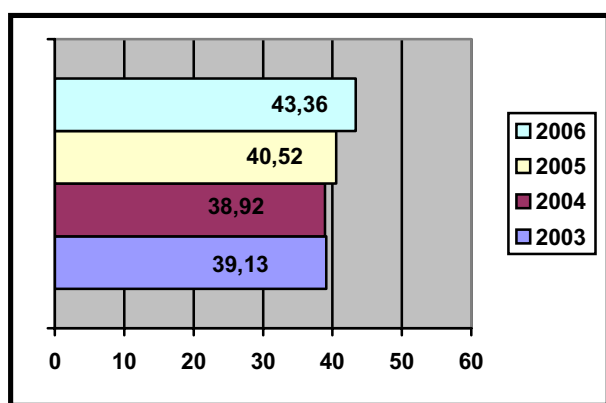

fonte: elaborazione OPS su dati delle anagrafi

Indice di vecchiaia Valle del Serchio 2003-

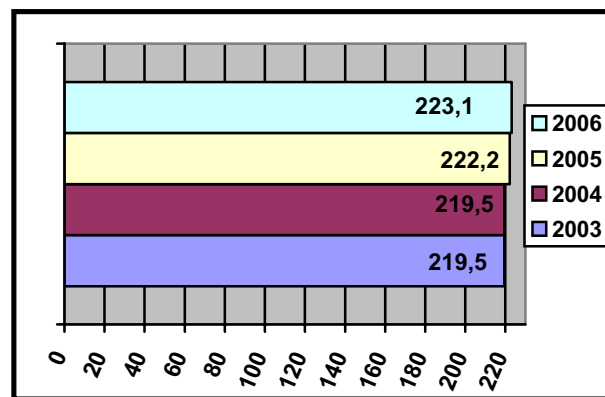

fonte: elaborazione OPS su dati delle anagrafi

VERSILIA

Indicatori di struttura - anni 2003-2004-2005-2006

ANNI	Distribuzione percentuale classi d'età			Indici		
	0-14	15-64	+65	Vecchiaia	Dipendenza demografica	Dipendenza degli anziani
2003	11,95	66,16	21,89	183,1	51,1	33,07
2004	12,05	65,72	22,23	184,5	52,4	33,83
2005	12,04	65,40	22,56	188,7	53,9	34,49
2006	12,03	65,10	22,87	190,1	53,6	37,08

fonte: elaborazione OPS su dati delle anagrafi

Indice di dipendenza demografica Versilia 2003-2006

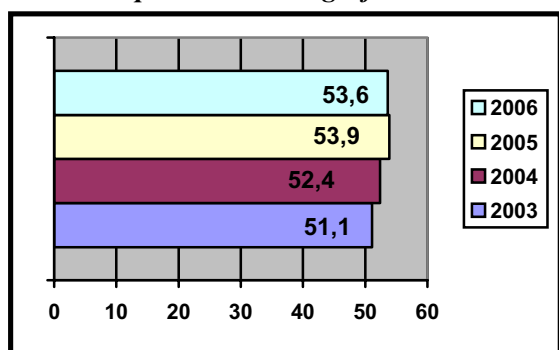

fonte: elaborazione OPS su dati delle anagrafi

Indice dipendenza degli anziani Versilia 2003-2006

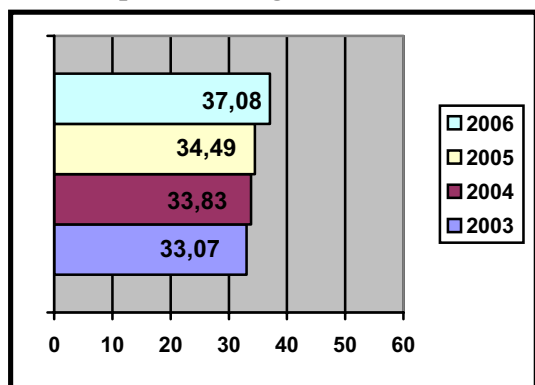

fonte: elaborazione OPS su dati delle anagrafi

Indice di Vecchiaia Versilia 2003-2006

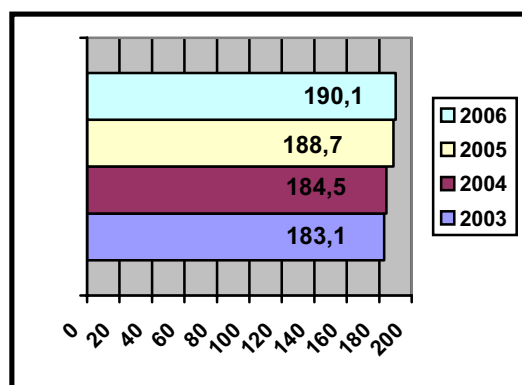

fonte: elaborazione OPS su dati delle anagrafi

Riepilogando, riportiamo graficamente qui di seguito i dati relativi al 2006, ponendo a confronto le tre zone distretto della Provincia di Lucca rispetto agli indici di vecchiaia, di dipendenza strutturale e di dipendenza degli anziani:

Indice di Vecchiaia per zone, anno 2006

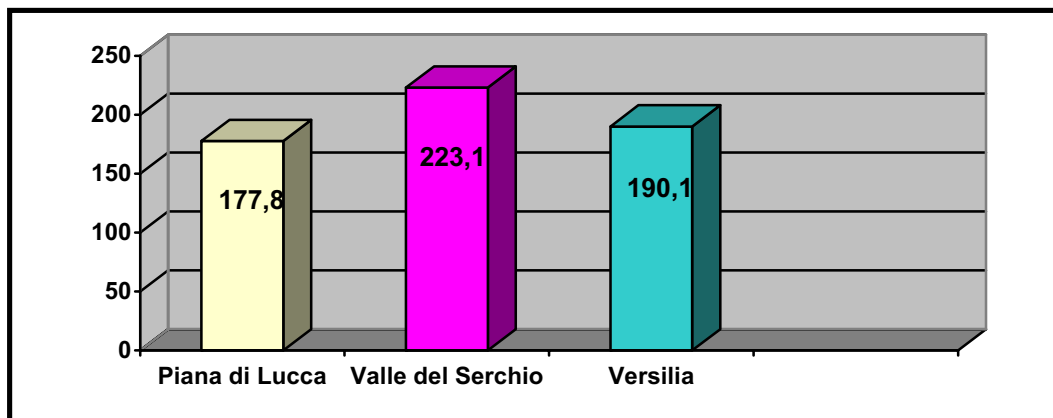

fonte: elaborazione OPS su dati delle anagrafi

Indice di dipendenza degli anziani per zone - anno 2006

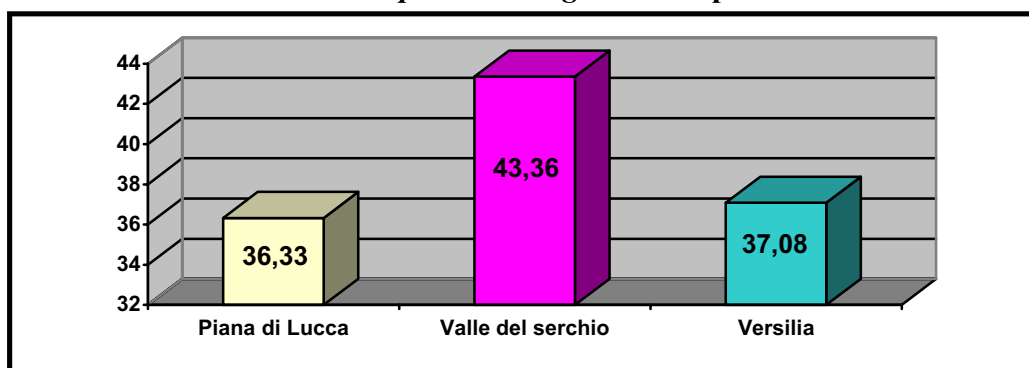

fonte: elaborazione OPS su dati delle anagrafi

Indice di dipendenza demografica per zone- anno 2006

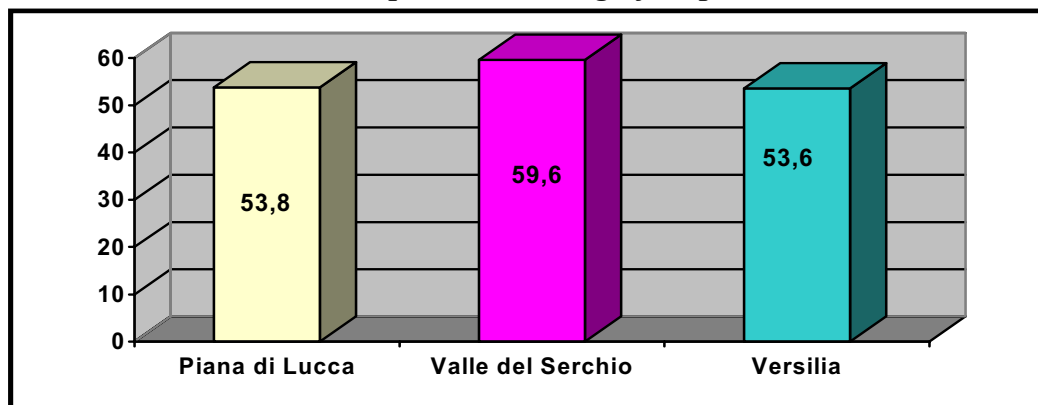

fonte: elaborazione OPS su dati delle anagrafi

SERVIZI PER LE PERSONE ANZIANE

La crescita del numero degli anziani è al centro dell'attenzione posta dalla Regione Toscana che, secondo quanto è stato detto precedentemente, ne è molto interessata viste le previsioni per gli anni futuri. Ovviamente la questione relativa agli anziani non è solo un dato quantitativo, ma necessita di interventi mirati che garantiscano una vita dignitosa a tutti. Per tale motivo, la Regione⁵ ha puntato soprattutto alla prevenzione della disabilità e alla permanenza nel proprio domicilio, laddove esista una rete parenterale e amicale, ma allo stesso tempo è impegnata nel miglioramento dell'offerta assistenziale-residenziale per chi non ha la possibilità di restare nella propria famiglia.

Prima di considerare le strutture e i servizi offerti sul territorio provinciale, è bene prendere in considerazione alcuni dati che ci permettono di integrare quanto detto in precedenza e comprendere meglio le esigenze degli anziani al fine di porre in essere interventi mirati.

Secondo i dati forniti dalle anagrafi comunali ed elaborati da questo Osservatorio, **gli anziani soli con più di 65 anni** erano, al 31/12/2006, n° 34.357, di cui le donne rappresentano più del **63%**, mentre gli uomini poco meno del **37%** :

Anziani +65 anni soli nella Provincia di Lucca, distribuzione percentuale per sesso- dati al 31/12/2006

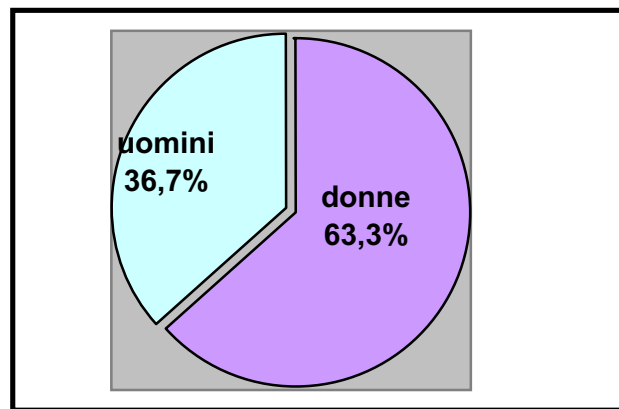

fonte: elaborazione OPS su dati delle anagrafi comunali

⁵ A tale proposito si fa riferimento al Piano Sanitario Regionale 2005-2007 con cui la Regione si è posta come obiettivi specifici per anziani :

- Prevenire la disabilità mediante interventi di prevenzione primaria finalizzati a mantenere la mobilità fisica e psicologica;
- Allargare e qualificare l'offerta di assistenza domiciliare e dell'assistenza integrata;
- Adeguare e qualificare l'offerta residenziale.

(Obiettivi questi affrontati e attuati mediante il Progetto Speciale n° 2 del Piano Sanitario Regionale 2005-2007 "Interventi di sorveglianza a favore della popolazione anziana")

Inoltre si fa riferimento alla L. R.T 41/2005, in cui l'art. 54 delinea i principali interventi regionali in merito alle politiche per gli anziani.

Gli ultrasessantacinquenni **sol**i sono così distribuiti:

Distribuzione degli anziani soli ultra sessantacinquenni per zona distretto, valori percentuali al 31/12/2006

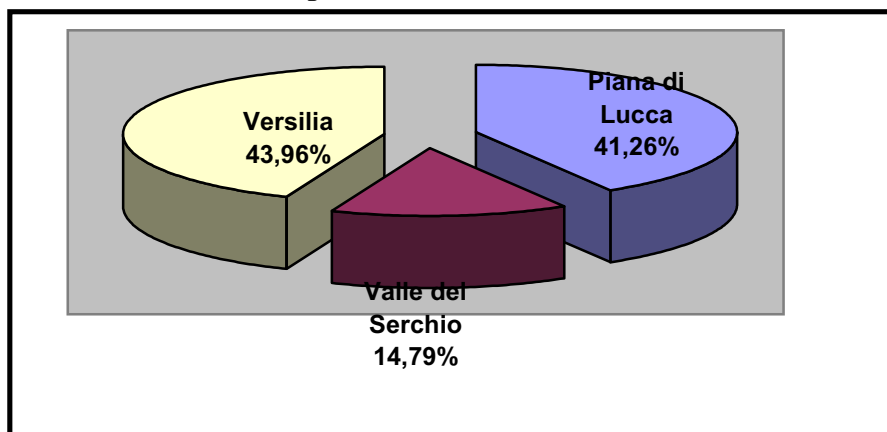

fonte: elaborazione OPS su dati delle anagrafi

La Non Autosufficienza

Un ulteriore dato importante è quello riguardante la Non Autosufficienza.

Nella tabella che segue è riportato il numerosi Valutazioni effettuate nelle tre Zone negli anni 2004 e 2006.

Numero di valutazioni Non Autosufficienza effettuate nel 2004 e nel 2006 - per Zone Distretto

	2004	2006
Piana di Lucca	238	274
Valle del Serchio	81	88
Versilia	568	550

Fonte: Elaborazione OPS su dati ASL 2 e 12 - Rilevazione Valutazione Non Autosufficienza .

Del totale dei valutati, secondo i dati forniti dalle AA.SS.LL. 2 e 12, **nel 2006** gli anziani nella Provincia di Lucca certificati **non autosufficienti** sono stati **ben 1506**, nella successiva tabella sono riportati i dati relativi alla Non Autosufficienza secondo la patologia prevalente, dove quella prevalente è rappresentata dalla Demenza Senile/ Alzheimer .

Numero di persone certificate non autosufficienti nel 2006 secondo le patologie prevalenti - per Zona Distretto - v.a.

Patologie	Piana di Lucca	Valle del Serchio	Versilia	tot Provincia
Demenze senili / Alzheimer	80	12	428	520
Morbo di parkinson	8	5	13	26
Ictus	28	8	19	55
Infermità post trauma	12	11	92	115
Altro	94	43	653	790
Totale	222	79	1205	1506

Fonte: Elaborazione OPS su dati ASL 2 e 12 - Rilevazione Valutazione Non Autosufficienza .

Di seguito, gli stessi dati sono riportati in termini percentuali per Zona.

Numero di persone *certificate non autosufficienti nel 2006* secondo le patologie prevalenti - valori % per patologia per Zona Distretto

Patologie	Piana di Lucca	Valle del Serchio	Versilia	tot Provincia
Demenze senili / Alzheimer	36,0	15,2	35,5	34,5
Morbo di parkinson	3,6	6,3	1,1	1,7
Ictus	12,6	10,1	1,6	3,7
Infermità post trauma	5,4	13,9	7,6	7,6
Altro	42,3	54,4	54,2	52,5
Totale	100	100	100	100

Fonte: Elaborazione OPS su dati ASL 2 e 12 - Rilevazione Valutazione Non Autosufficienza .

Alla luce di questi dati che rappresentano, sostanzialmente, la “domanda”, vediamo cosa viene “offerto” dai servizi socio-assistenziali sia residenziali/semiresidenziali che domiciliari .

Anzitutto risulta utile fare una distinzione tra strutture di ospitalità e servizi di assistenza domiciliare.

Servizi Residenziali

I servizi residenziali sono finalizzati all'accoglienza, temporanea o stabile, di persone le cui esigenze assistenziali non possono trovare soluzione adeguata mediante gli altri interventi di cui alla L.R.T. 3 ottobre 1997, n° 72.

Sono strutture residenziali:

- ⇒ **RESIDENZE SOCIALI ASSISTITE (COMUNITA' DI ACCOGLIENZA, LA COMUNITA' ALLOGGIO e la CASA FAMIGLIA):** sono residenze di dimensioni limitate per l'accoglienza di adulti o anziani in condizioni di solitudine, emarginazione, devianza o di limitata autonomia con modesta dipendenza sociosanitaria, hanno un'organizzazione di tipo familiare e possono essere autogestite. L'ospitalità può essere temporanea o permanente.

- ⇒ **COMUNITA' ALLOGGIO PROTETTA:** è una residenza per ospitalità di adulti in stato di grave dipendenza organizzata in piccoli nuclei di persone disabili per garantire loro l'assistenza negli atti quotidiani, permettere il mantenimento e il potenziamento delle capacità residue, stimolare la partecipazione alla vita sociale, lavorativa e relazionale. L'ospitalità può essere permanente e temporanea. L'accesso è consentito previo accertamento della condizione di non autosufficienza e stato di grave disabilità e alla conseguente stesura del piano individuale di intervento. E' necessaria l'impegnativa dell'ente competente.

⇒ CENTRO RESIDENZIALE PER ANZIANI E ADULTI INABILI O CASA DI RIPOSO: è una residenza di ospitalità, tradizionale per anziani autosufficienti o adulti inabili con limitati interventi socio-sanitari. La modificazione della tipologia dell'utenza già presente e il prevalere della domanda di ricovero di non autosufficienti porta alla riconversione in strutture miste. L'ospitalità può essere permanente o temporanea. L'accesso è consentito previa valutazione del grado di autosufficienza e conseguente stesura del piano individuale di intervento.

E' necessaria l'impegnativa dell'ente competente.

⇒ RESIDENZA SANITARIA ASSISTENZIALE: (R.S.A.) E' un presidio residenziale per l'ospitalità anche temporanea di persone prevalentemente non autosufficienti, organizzato in nuclei, e dove è prevista l'erogazione di prestazioni differenziate per tipologie di bisogno e carichi assistenziali. L'accesso è consentito previo accertamento delle condizioni di non autosufficienza e stato di grave disabilità e conseguente stesura del piano individuale di intervento.

Per l'ammissione in struttura è necessaria l'impegnativa dell'ente competente.

Secondo i dati forniti dalla Regione Toscana, al 31/12/2006, le strutture di ospitalità residenziali, per anziani della Provincia di Lucca erano in tutto **46**, articolate per zona così come riportato dalle tabelle qui di seguito riportare:

Strutture di ospitalità per anziani - zona socio sanitaria Piana di Lucca - Asl 2 - al 31 dicembre 2006

Struttura	Comune	Tipologia di resid.	posti residenziali autorizzati autosufficienti	posti residenziali autorizzati non autosufficienti	posti diurni aggregati autorizzati autosufficienti	posti diurni aggregati autorizzati non autosufficienti	posti convenzionati Az.Usl Sanitaria	posti convenzionati Az.Usl Sociale	posti convenzionati Comune Sociale	importo retta giornaliera autosufficienti	importo retta giornaliera non autosufficienti	di cui Quota sanitaria L.R. 20/80	N. quote sanitarie	N. posti modulo gravi
R.S.A. Don A.Gori	Capannori	R.S.A.	5	70			70	80		63,00	104,10	41,10	46	
R.S.A. L'Arcobaleno	Lucca	R.S.A.		24		1		24	24	52,00	93,10	41,10		
Struttura Residenziale Centro Anziani	Lucca	R.S.A.	25	45		16	41			55,78	91,67	35,89	38	
Struttura Residenziale Villa S.Maria	Lucca	R.S.A.	15	50			47			55,78	91,67	35,89	45	
R.S.A. Pia Casa	Lucca	R.S.A.	18	33			41			55,78	91,67	35,89	28	
CASA DI RIPOSO "VOLTO SANTO"	Lucca	Centro Residenziale	16					16		34,00				
CASA FAMIGLIA SERENA	Lucca	Residenza Sociale Assistita	6							11,88				
CONVENTO SUORE AGOSTINIANE	Lucca	Centro Residenziale	19							24,66				
Villa dei Pini	Lucca	Residenza Sociale Assistita	14					14		85,00				
OASI GHISELLI-SUORE COMPASSIONISTE SERVE DI MARIA	Lucca	Centro Residenziale	20							30,00				
CASA PER FERIE-PENSIONATO SACRA FAMIGLIA	Capannori	Residenza Sociale Assistita	12					12	12	32,00				
CASA FAMIGLIA Via S. Chiara	Lucca	Residenza Sociale Assistita	5						5	8,60				
CASA FAMIGLIA ANZIANI	Lucca	Comunità Alloggio Protetta	20							75,76				

Fonte: Regione Toscana "Ricerca Strutture per anziani in Toscana" www.regione.toscana.it/ius/ns-strutsani?Mlval=r_strusan.html

Strutture di ospitalità per anziani - zona socio sanitaria Valle del Serchio - Asl 2 - al 31 dicembre 2006

Struttura	Comune	Tipologia di resid.	posti residenziali autorizzati autosufficienti	posti residenziali autorizzati non autosufficienti	posti diurni aggregati autorizzati autosufficienti	posti diurni aggregati autorizzati non autosufficienti	posti convenzionati Az.Usl Sanitaria	posti convenzionati Az.Usl Sociale	posti convenzionati Comune Sociale	importo retta giornaliera autosufficienti	importo retta giornaliera non autosufficienti	di cui Quota sanitaria L.R. 20/80	N. quote sanitarie	N. posti modulo gravi
R.S.A. Don A. Bachini	Borgo A Mozzano	R.S.A.	7	3	2		30		4	57,00	57,00	41,32	3	
R.S.A. Belvedere SRL	Barga	R.S.A.		30			25				100,76	41,32	25	
R.S.A. Paoli Puccetti	Galliciano	R.S.A.	4	16		5	16		10	53,70	95,02	41,32	8	
Casa di Riposo Villa Pascoli	Barga	R.S.A.	29	40			40			53,00	94,10	41,32	38	
R.S.A. Villa Grassi Landi	San Romano in Garfagnana	R.S.A.		40						51,00	92,32	41,32	35	
R.S.A. Pierotti	Coreglia Antelminelli	R.S.A.		29							48,00	41,32	29	
Centro Accoglienza Anziani	Borgo A Mozzano	R.S.A.	18	26	4		23		9	52,00	52,00	41,32	23	
Villa La Rosa	Bagni di Lucca	Centro Residenziale	14	6						58,00	60,00	39,51		
Villa Contessa Matilde	Bagni di Lucca	R.S.A.	7	18					5	60,00	65,00			

Fonte: Regione Toscana "Ricerca Strutture per anziani in Toscana" www.regione.toscana.it/ius/ns-strutsani/?Mlval=r_strusan.html

Strutture di ospitalità per anziani - zona socio sanitaria Versilia - Asl 12 - al 31 dicembre 2006

Struttura	Tipologia di resid.	posti residenziali autorizzati autosufficienti	di cui temporanei	posti residenziali autorizzati non autosufficienti	di cui temporanei	posti diurni aggregati autorizzati autosufficienti	posti diurni aggregati autorizzati non autosufficienti	posti convenzionati Az.Usl Sanitaria	posti convenzionati Az.Usl Sociale	posti convenzionati Comune Sociale	importo retta giornaliera autosufficienti	importo retta giornaliera non autosufficienti	di cui Quota sanitaria L.R. 20/80	N. quote sanitarie	N. posti modulo gravi
PENSIONATO MARIA DOMENICA	R.S.A.	20	4	8							57,00				
ISTITUTO S.A. PUCCI	Residenziale	14		4				8	21	13	52,00	80,23	41,10	8	
VILLA DEI FIORI S.A.P.A.	R.S.A.	3		22				25	25		57,22	80,23	41,10	20	
ISTITUTO S. FRANCESCO	Residenziale	15		3				3	19	16	49,66	66,23	41,10	3	
HOTEL PANORAMA	R.S.A.	15		15				24	30	6	57,22	80,76	41,10	13	
MARENE'	R.S.A.	5		9		1		14	14		57,22	76,54	41,10	5	
VILLA GIULIANI	R.S.A.	9		16				16		9	54,74	73,44	35,89	10	
HIT VERSILIA	R.S.A.			13							70,00	80,00			
CROCE VERDE	R.S.A.	5		15				15		5	33,57	71,84	35,89	5	
LAGUIDARA E DEL CARMELO	R.S.A.			51			8	51	51			85,84	41,32	51	12
SUORE MANTELLATE	Residenziale	25									31,00				
M.D. BARBANTI NI	R.S.A.	3		28			6	27	27			85,84	45,80	27	12
ISTITUTO S. CATERINA DA SIENA	Centro Residenziale	34		22							44,00	44,50			
PIO ISTITUTO CAMPANA	R.S.A.			48	4		9	52	57		40,04	85,84	45,80	47	8
S. CAMILLO	R.S.A.	8		22				20	24	4	56,81	79,44	41,10	20	
IL CONTESSO	R.S.A.			24								100,00			
HOTEL MIAMI	R.S.A.	3		22		2					77,50	90,00			
CASA RIPOSO SACRO CUORE	Residenziale	45		8											
VILLA CIOCCHETTI	R.S.A.			40			10	42	42			85,84	45,80	42	12
HOTEL NIAGARA	R.S.A.	28		20		4					69,00	89,00			
VILLA ROEMA	Residenziale	18	18								77,50				
VILLA MARILLA	R.S.A.	6		8				14	14		57,22	78,65	41,10	7	
NONNI C/O TABARRACCI	R.S.A.			16		2		16	16		82,95	41,10			
CENTRO ANZIANI	R.S.A.	3		17				15			64,16	86,06	43,80	15	

Fonte: Regione Toscana "Ricerca Strutture per anziani in Toscana" www.regione.toscana.it/ius/ns-strutsani/?Mlval=r_strusan.html

La seguente tabella sintetizza le capacità di accoglienza delle diverse strutture nelle tre zone:

N° posti in strutture di ospitalità per anziani per zone socio sanitarie - al 31 dicembre 2006

Struttura	posti residenziali autorizzati autosufficienti	di cui temporanei	posti residenziali autorizzati non autosufficienti	di cui temporanei	posti diurni aggr. autoriz. autosuf	posti diurni aggr. autoriz. non autosuf.	posti convenzionati Az.Usl Sanitaria	posti convenz. Az.Usl Sociale	posti convenzionati Comune Sociale	N. quote sanitarie	N. posti modulo gravi
Piana di Lucca	175	#RIF!	222	#RIF!	0	17	199	146	41	157	0
Valle del Serchio	79	#RIF!	208	#RIF!	6	5	134	0	28	161	0
Versilia	259	22	431	4	9	33	342	340	53	273	44

Fonte: Elaborazioni OPS Lucca su dati Regione Toscana "Ricerca Strutture per anziani in Toscana" www.regione.toscana.it/ius/ns-strutsani?Mlval=r_strusan.html

Servizi Semiresidenziali

I servizi semiresidenziali comprendono attività assistenziali dirette a gruppi di persone per più ore al giorno e per più giorni alla settimana. Tali servizi in relazione alle caratteristiche dell'utenza, possono integrare gli interventi di assistenza domiciliare ed essere luogo di cura della persona, di socializzazione e di promozione culturale. Sono presidi semiresidenziali:

- i centri diurni con valenza educativo-terapeutica e/o riabilitativa per il mantenimento e/o potenziamento delle capacità della persona. In tali centri deve essere prevista l'integrazione con le attività sanitarie specifiche di assistenza alla persona non autosufficiente, infermieristica, psicologica e/o psichiatrica, neuropsichiatrica, riabilitativa;
- centri di aggregazione con finalità di socializzazione e organizzazione del tempo libero⁶.

I dati forniti dalla Regione Toscana rispetto a queste strutture di ospitalità ci dicono che nella Provincia di Lucca vi erano, al **31/12/2005**, **dieci strutture** per un numero potenziale di posti pari a **122**, distribuiti sul territorio nel seguente modo:

Az. USL/2-LUCCA

Piana di Lucca: sono presenti **3** centri diurni, tutti e tre rivolti ad un'utenza di non-autosufficienti, per un totale di **56** posti. Tra queste strutture solo una si occupa di malati di Alzheimer.

Valle del Serchio: è presente un solo **1** centro con un numero potenziale di posti pari a **8**, tutti destinati a soggetti non auto sufficienti.

▪ **Az. Usl/12-VERSILIA**

Versilia: sono presenti 6 centri diurni con una potenzialità di **58** posti di cui solo **5** destinati a soggetti non autosufficienti. Solo un centro si occupa di malati di Alzheimer.

⁶ Legge Regionale 3 ottobre 1997 n° 72, art. 52 comma 6.

Nel 2005, i soggetti che sono stati ospitati in queste strutture sono stati in tutto 139, di cui 5 autosufficienti e 134 non autosufficienti:

Distribuzione ospiti in centri diurni per zona distretto- anno 2005

ZONA	autosufficienti	Non autosufficienti	<i>totale</i>
Piana di Lucca	0	74	74
Valle del Serchio	0	4	4
Versilia	5	56	61
<i>totale</i>	5	134	139

Fonte: Regione Toscana "I servizi assistenziali domiciliari e semiresidenziali nell'area della non autosufficienza"-Rilevazione 2005

Assistenza Domiciliare

Le prestazioni di assistenza domiciliare sono finalizzate a garantire il soddisfacimento di esigenze personali, domestiche, relazionali, educative/riabilitative di cittadini in temporaneo o permanente stato di non autosufficienza, di dipendenza o emarginazione. I servizi di supporto sono organizzati per facilitare la permanenza del cittadino nel proprio domicilio e sono attivati tramite servizio mensa o forniture di pasti, servizio di lavanderia, podologia e trasporto sociale⁷. Secondo quanto stabilito da Piano Sanitario Nazionale 1998/2000⁸ l'assistenza diventa "integrata" (ADI) quando diverse personalità, quali operatori sociali e sanitari, collaborano ad un unico progetto. Vi sono diverse tipologie di assistenza domiciliare:

- ⇒ Assistenza domiciliare solo sociale: è prevista nel caso di assistenza ad anziani ultra65enni parzialmente autosufficienti e non per i quali siano necessarie solo prestazioni di carattere sociale;

- ⇒ Assistenza domiciliare integrata in forma diretta: è fornita agli anziani con più di 65 anni valutati non autosufficienti; per questo tipo di assistenza sono previste prestazioni di carattere sanitario e di carattere sociale integrate. L'assistenza viene fornita in maniera diretta, mediante, cioè, l'intervento di figure professionali sociali e sanitarie;

- ⇒ Assistenza domiciliare integrata in forma indiretta: ha gli stessi presupposti della assistenza domiciliare integrata diretta, ma viene attuata in maniera differente, cioè tramite "assegni per l'assistenza" erogati a familiari e non che garantiscono il mantenimento e la cura dell'anziano.

⁷ Legge Regionale 3 ottobre 1997 n°72, art. 47

⁸ Piano Sanitario Nazionale, D.P.R. 23/07/1998

I Piani Individuali rivolti agli anziani Non Autosufficienti

Per ciò che riguarda la “risposta” ai bisogni socio sanitari degli anziani Non Autosufficienti da parte degli operatori ASL, riportiamo di seguito il dato relativo a ciascuna Zona Distretto.

Le persone anziane valutate **non autosufficienti assistite** dai Servizi Sociali **al 31.12.2006** erano in totale a livello provinciale n. **1.616** distribuiti a livello di Zona Distretto come mostra la tabella sotto riportata.

Numero complessivo delle persone con età > 65 anni non autosufficienti assistite per Zona Distretto al 31.12.2006

	Piana di Lucca	Valle del Serchio	Versilia
Numero assistiti (A.D.I., R.S.A., Centri Diurni)	580	405	631

Fonte: Elaborazione OPS su dati ASL 2 e 12 - Rilevazione Valutazione Non Autosufficienza .

Il grafico seguente riporta il numero degli interventi assistenziali per gli anziani Non Autosufficienti , attivi in ogni Zona Distretto al 31.12.2006.

Sia nella Piana di Lucca che in Versilia il principale intervento risulta essere il Contributo

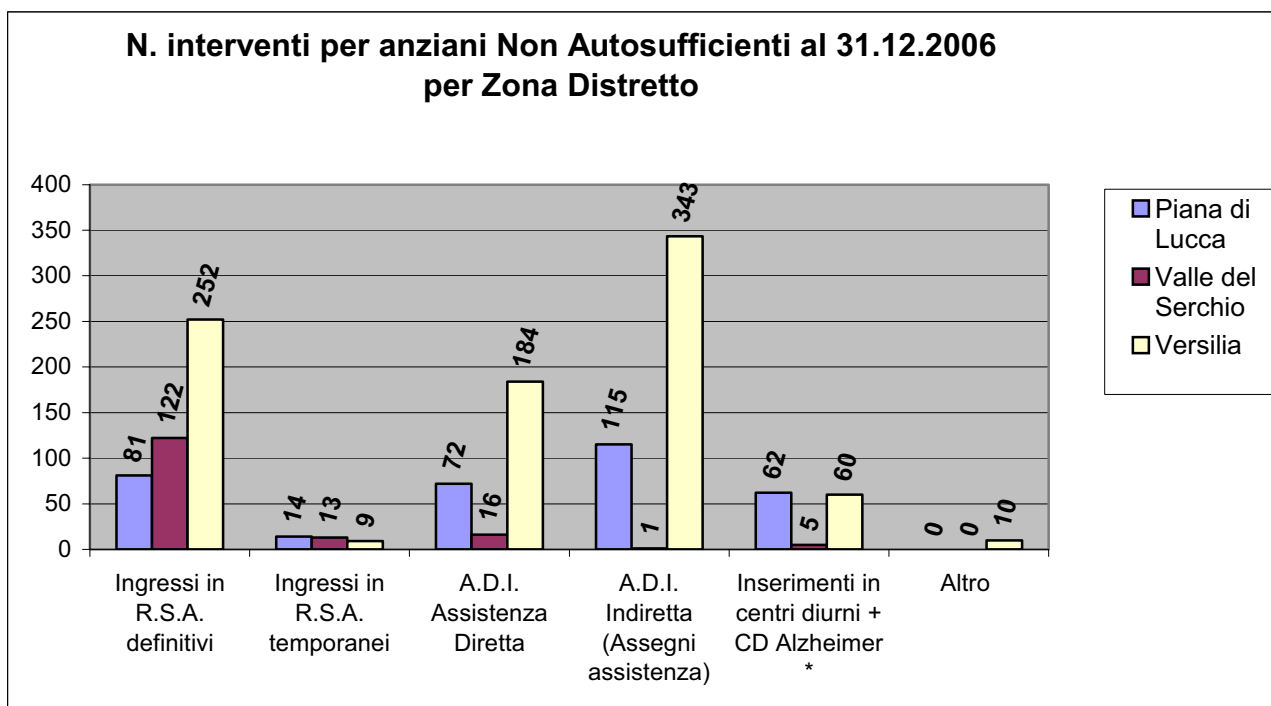

economico finalizzato all’Assistenza Domiciliare (Assistenza Domiciliare Indiretta), mentre la

Valle del Serchio ha solo un caso seguito con tale forma di assistenza. L'ingresso in R.S.A. risulta essere il secondo intervento in ordine decrescente per la Piana di Lucca e La Versilia ed il primo per la Valle del Serchio. In termini percentuali tale situazione è rappresentata nel modo seguente:

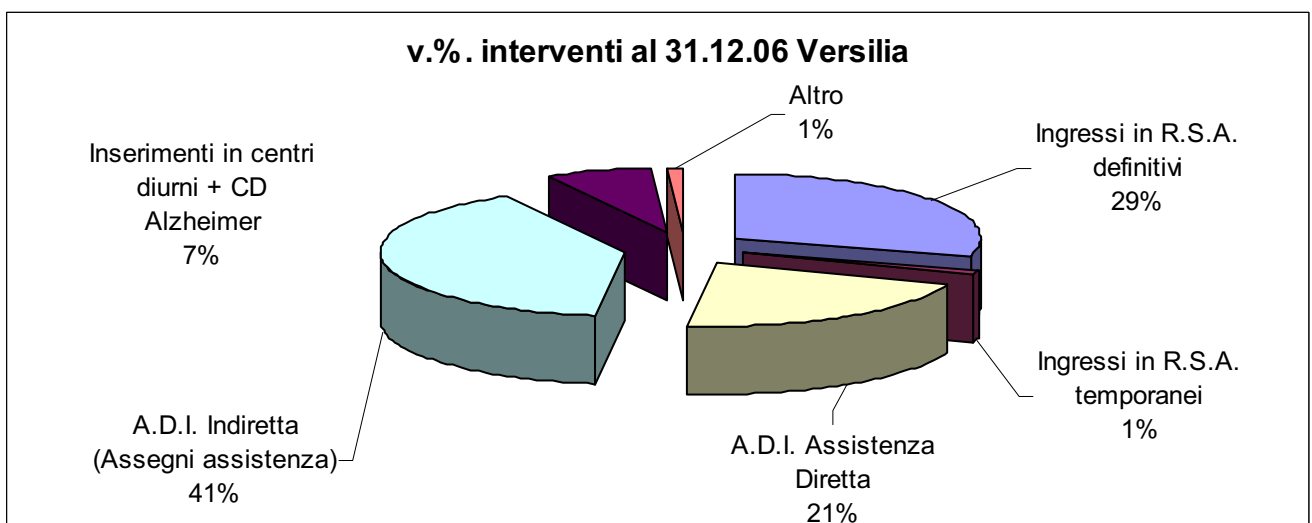
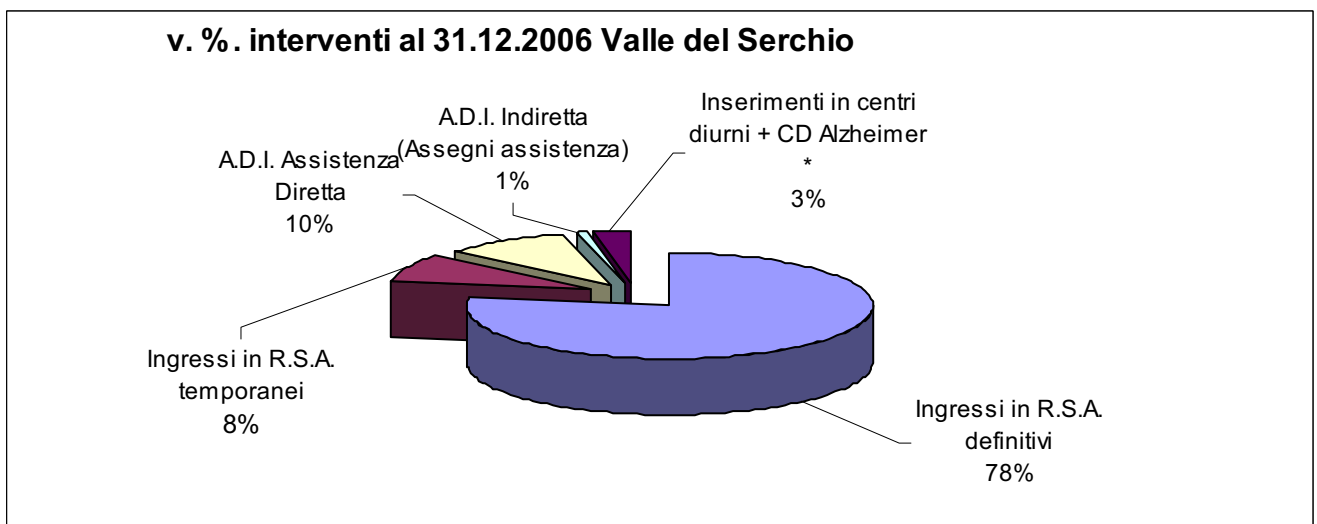
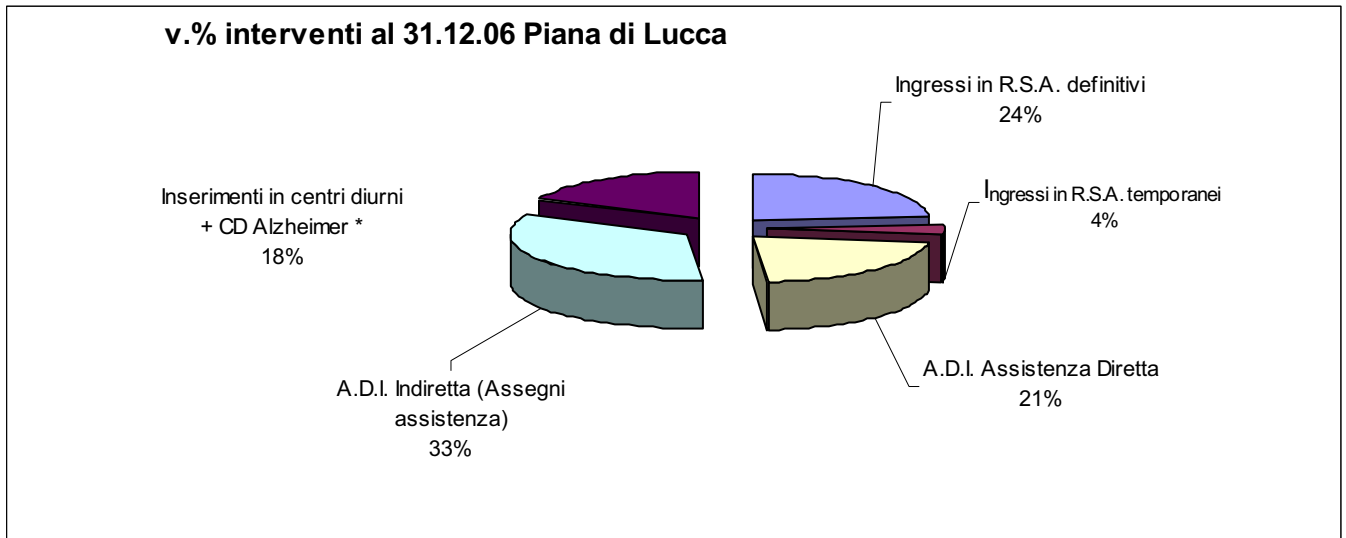

ANZIANI E PENSIONI

Si è visto, precedentemente, come la provincia di Lucca abbia un indice di *dipendenza degli anziani* e un indice di *ricambio* abbastanza elevati, pari rispettivamente a **35,24** e a **147,15**. Da un punto di vista previdenziale questo dato non ha un significato positivo, poiché indica che vi è un elevato numero di individui a carico del servizio pensionistico e che tende ad aumentare.

Considerando la situazione pensionistica nella provincia di Lucca attraverso i dati forniti dall'INPS e aggiornati **al gennaio del 2007**, vediamo che il numero totale delle pensioni erogate è di n° **128.542**, suddivise percentualmente per zona distretto nel seguente modo:

Distribuzione percentuale per zone delle pensioni totali erogate dall'INPS nella provincia di Lucca- dati al gennaio 2007

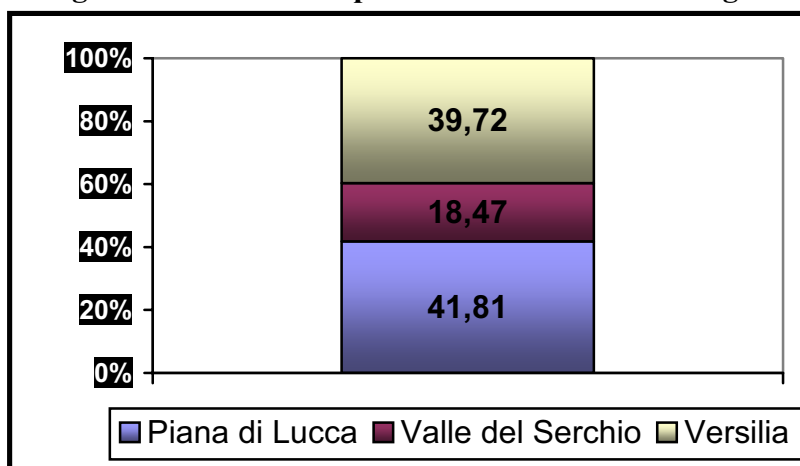

Di queste, quasi il **33%** è costituito da pensioni con importo inferiore al minimo, che nel 2006 era pari a 427,58 euro, a fronte di uno **0,55%** di anziani che percepiscono una pensione superiore ai 3.000 euro. Vediamo nel dettaglio la distribuzione percentuale delle pensioni erogate per importo mensile lordo:

Distribuzione percentuale pensioni erogate per importo mensile lordo- dati al gennaio 2007

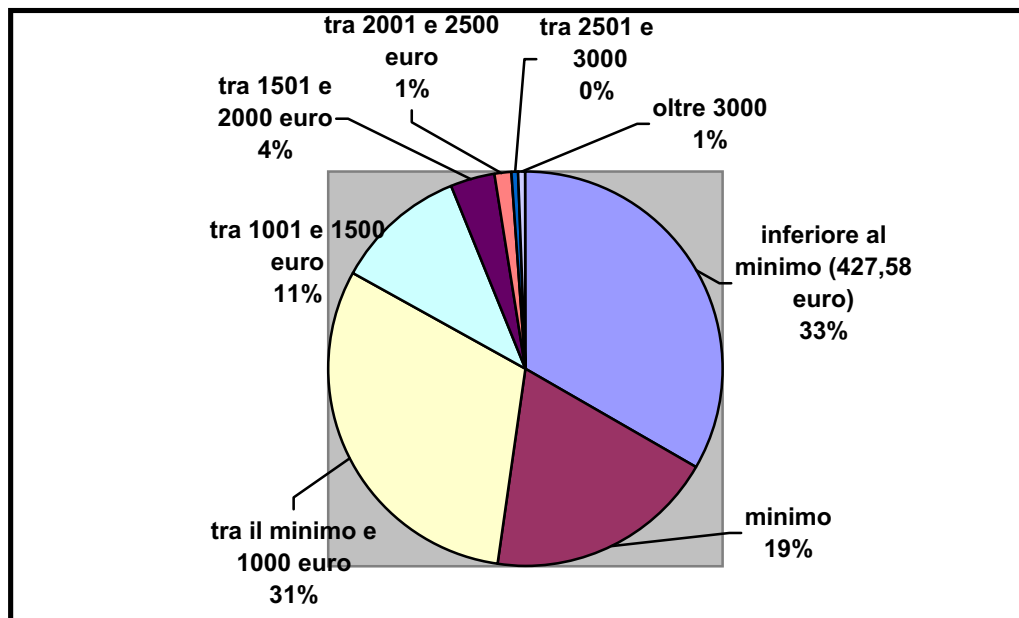

fonte: elaborazione OPS su dati Inps

Rispettivamente suddivise per zone nel seguente modo:

N°. Pensioni per importo mensile lordo per zone socio-sanitarie- dati al gennaio 2007

ZONA	Inferiore al minimo (427,58 euro)	Al minimo (436,14 euro)	Tra il minimo e 1000 euro	Tra 1001 e 1500 euro	Tra 1501 e 2000 euro	Tra 2001 e 2500 euro	Tra 2501 e 3000 euro	Più di 3000 euro	Totale
Piana di Lucca	17.130	9.744	17.197	6.049	2.168	796	269	384	53.737
Valle del Serchio	8.125	4.959	6.879	2.470	985	219	43	63	23.743
Versilia	17.652	9.356	15.777	5.202	1.793	686	253	343	51.062
TOTALE									128.542

fonte: elaborazione OPS su dati Inps

Il tipo di pensione prevalente era quella di vecchiaia⁹ che veniva erogata a circa **60.892** anziani, di cui **33.870** erano ex lavoratori dipendenti; **26.084** erano le pensioni erogate ai “superstiti”¹⁰ ;

⁹ E' la pensione a cui accede un lavoratore quando si verificano tre condizioni essenziali: età, contribuzione minima, cessazione del rapporto di lavoro (quest'ultima condizione non è richiesta per i lavoratori autonomi)

10.336 erano le pensioni di invalidità¹¹; gli assegni sociali¹² per ultra sessantantacinquenni erano in tutto 2.108; 17.177 erano le pensioni erogate a favore degli invalidi civili¹³. Residuali sono le altre tipologie di pensioni e fondi speciali.

Vediamo, ora, come sono distribuite tra le tre zone distretto:

N° pensioni di vecchiaia per zone- dati al gennaio 2007

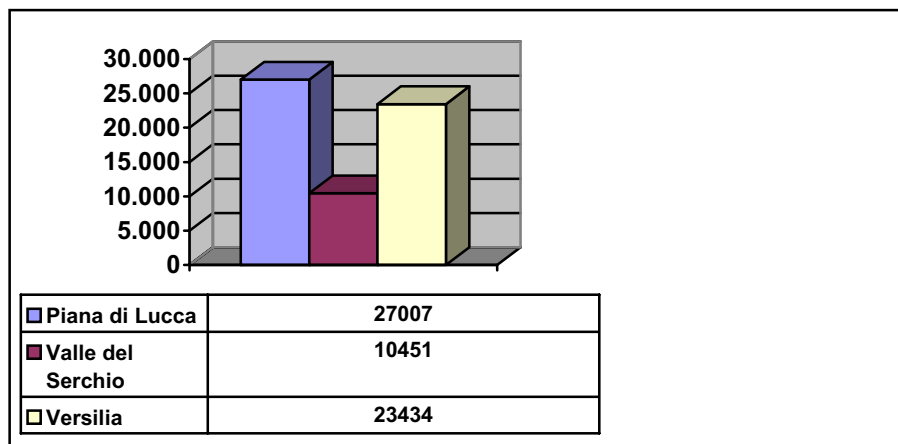

fonte: elaborazione OPS su dati Inps

N° pensioni ai superstiti per zone- dati al gennaio 2007

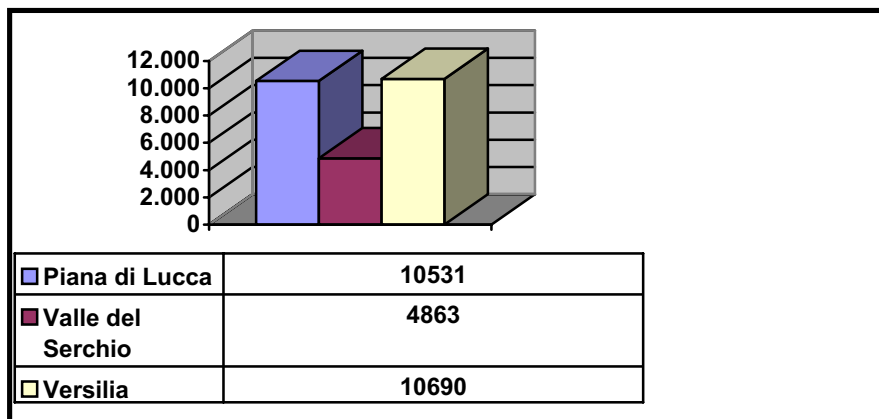

fonte: elaborazione OPS su dati Inps

¹⁰ E' la pensione che, alla morte del lavoratore assicurato o pensionato, spetta ai componenti del suo nucleo familiare; può essere di *reversibilità*, se il deceduto era già pensionato, o *indiretta*, se il defunto è venuto a mancare prima del pensionamento, e comunque con almeno 15 anni di contributi o 3 anni di contributi nel quinquennio precedente la morte.

¹¹ E' un "assegno" erogato a favore dei lavoratori dipendenti ed autonomi affetti da infermità fisica e mentale.

¹² E' una prestazione di natura assistenziale riservata ai cittadini con più di 65 anni, residenza in Italia e un reddito modesto o pari 0.

¹³ E' una prestazione di natura assistenziale a cui hanno diritto tutti gli invalidi civili totali e parziali, i ciechi e i sordomuti che non hanno redditi personali o se è di modesto importo

N° pensioni di invalidità per zone- dati al gennaio 2007

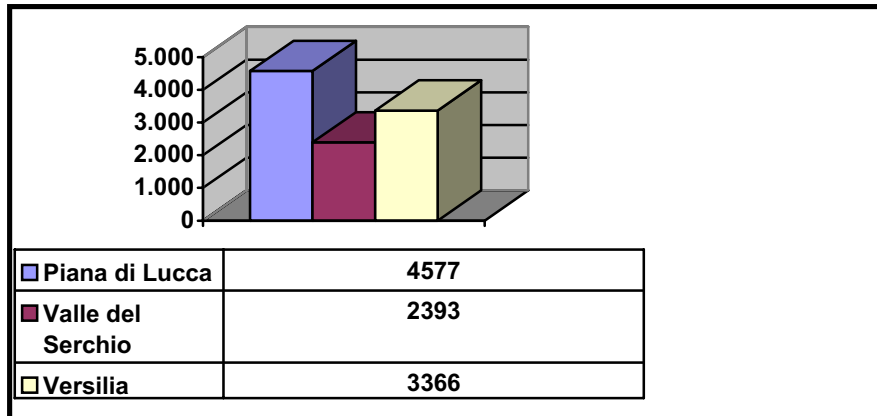

fonte: elaborazione OPS su dati Inps

N° assegni sociali per zone- dati al gennaio 2007

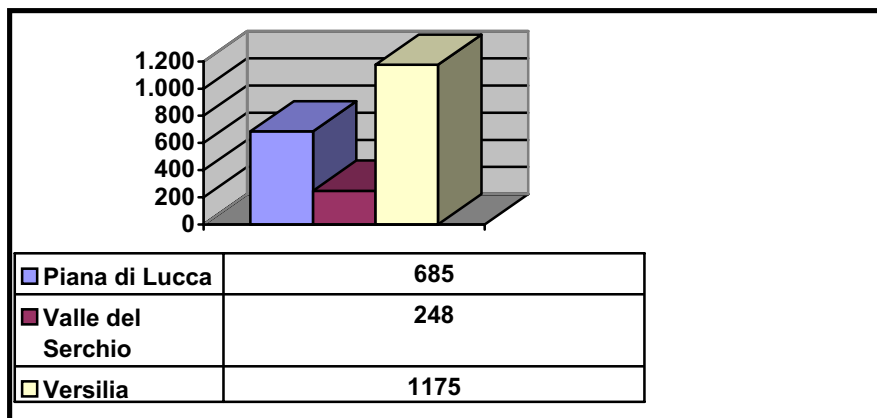

fonte: elaborazione OPS su dati Inps

N° pensioni invalidità civile per zone- dati al gennaio 2007

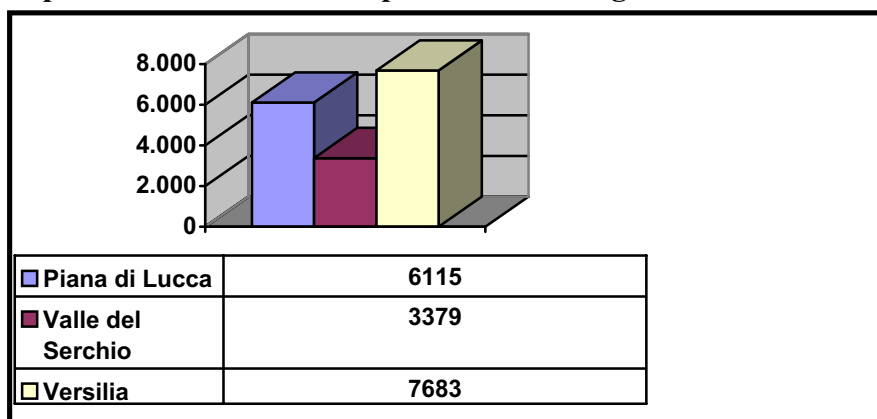

fonte: elaborazione OPS su dati Inps

Infine, un dato molto interessante, riguarda la distribuzione per sesso delle pensioni erogate che andiamo ad analizzare prendendo in considerazione solo le tre tipologie di pensioni prevalenti, e quindi quella di vecchiaia, quella di invalidità e quella erogata a favore dei superstiti:

**pensioni di vecchiaia,
valori assoluti- anno 2006**

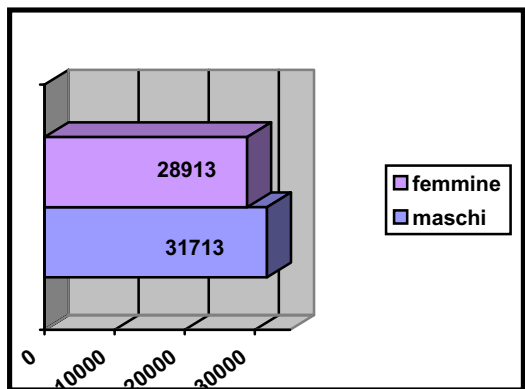

fonte: elaborazione OPS su dati Inps

**pensioni di vecchiaia,
valori percentuali-anno 2006**

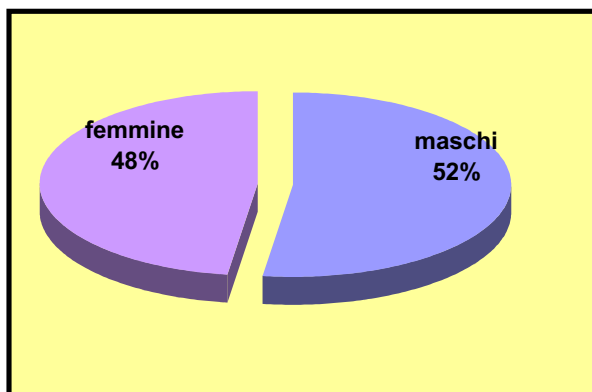

fonte: elaborazione OPS su dati Inps

**pensione di invalidità,
valori assoluti- anno 2006**

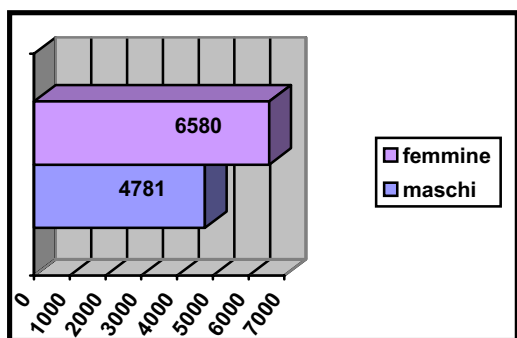

fonte: elaborazione OPS su dati Inps

**pensioni di invalidità,
valori percentuali –anno 2006**

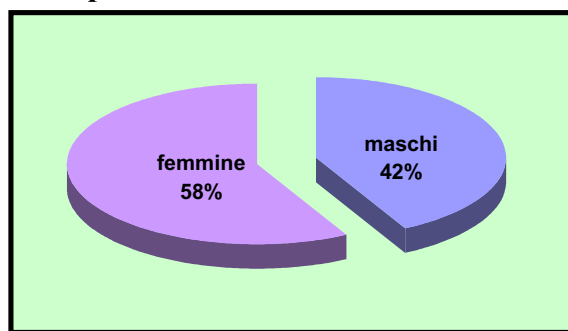

fonte: elaborazione OPS su dati Inps

**pensione ai superstiti
valori assoluti - anno 2006**

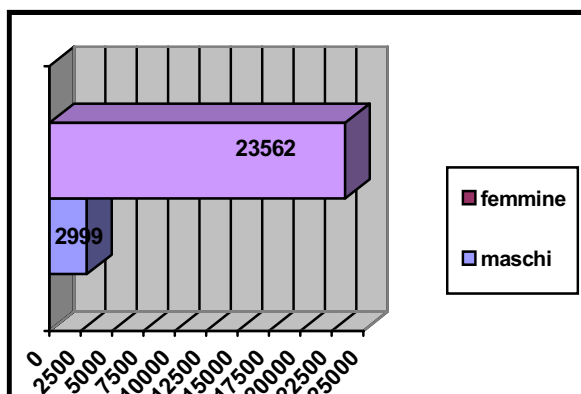

fonte: elaborazione OPS su dati Inps

**pensioni ai superstiti,
valori percentuali –anno 2006**

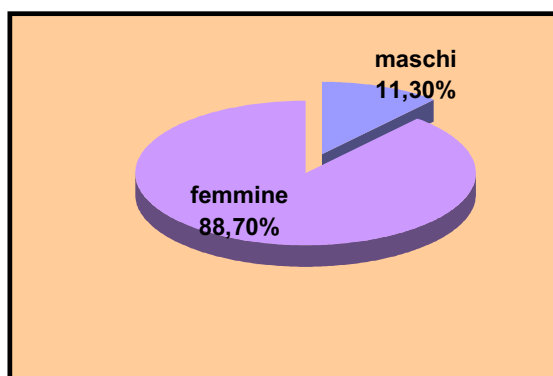

fonte: elaborazione OPS su dati Inps

Dai tre grafici si desume che la distribuzione al 2006, sia in termini assoluti che percentuali, delle pensioni rispetto al sesso è pressochè omogenea nei primi due tipi (vecchiaia e invalidità), mentre si nota una differenza importante rispetto alle pensioni erogate a favore dei superstiti, tra i quali le donne sono palesemente in numero superiore (**23.562** pensioni erogate a donne a fronte delle **2.999** erogate agli uomini).

PROGETTI E INIZIATIVE DEL SERVIZIO POLITICHE SOCIALI NELL'AMBITO DEGLI ANZIANI

TITOLO DEL PROGETTO	SOGGETTI COINVOLTI	DESCRIZIONE
<p align="center">PROGETTO SIPARIO</p>	<p align="center">Associazioni di Volontariato e del Terzo Settore che operano a favore degli anziani e dei disabili</p>	<p>Percorso di promozione all'ascolto della musica, alla partecipazione a spettacoli ed a eventi culturali di vario tipo, come momenti di crescita culturale e di sviluppo della vita di relazione, offrendo la possibilità agli anziani e alle persone disabili del territorio della provincia di Lucca di partecipare gratuitamente a diverse manifestazioni che si svolgono sul territorio provinciale. Il Progetto si realizza grazie:</p> <ul style="list-style-type: none"> - alle Associazioni di Volontariato e del terzo settore che si attivano per diffondere l'iniziativa tra le persone disabili ed anziane del proprio territorio e facendosi carico del loro trasporto ed accompagnamento agli spettacoli, favorendo momenti di socializzazione; - agli organizzatori di eventi culturali che offrono gratuitamente i biglietti alle persone aderenti al Progetto Sipario.
<p align="center">INDAGINE SULLA VALUTAZIONE DEL BENESSERE DELLA POPOLAZIONE ANZIANA IN PROVINCIA DI LUCCA</p>	<p align="center">Università di Pisa Dipartimento di Scienze Sociali LARISS (Laboratorio di Ricerca sullo Sviluppo Sociale)</p>	<p>L' Indagine si realizza attraverso rilevazione telefonica ad un campione di cittadini 65-84enni autosufficienti e socialmente attivi residenti nel territorio provinciale. La ricerca in oggetto mira ad indagare la <u>percezione soggettiva</u> del proprio stato di benessere e ad evidenziare se e in che misura per un verso la loro <u>partecipazione ad attività di socializzazione e/o animazione culturale</u> e per un altro la <u>disponibilità di reti sociali di sostegno</u> incide sul miglioramento di tale percezione.</p>

**ASSOCIAZIONI DI VOLONTARIATO DELLA PROVINCIA DI LUCCA CHE
OPERANO NEL SETTORE “ANZIANI” – PER ZONA DISTRETTO ¹⁴**

ZONA PIANA DI LUCCA

Decreto iscrizione n. B.U.R.T.	ASSOCIAZIONE DI VOLONTARIATO IN UNITÀ LOCALI DI SERVIZIO D.P. n. 1540 del 18/10/94 113
sede legale	Piazza Ospitalieri n.9
città	Altopascio (LU)
cap	55011
telefono	0583/24917
settore	Sociale- Emarginazione -Infermi
destinatari	Famiglie / anziani / portatori di handicap
attività	Servizi o prestazioni alla persona, assistenza domiciliare generica

Decreto iscrizione n. B.U.R.T.	GRUPPO DONATORI DI SANGUE FRATRES DI SPIANATE D.P. n. 1345 del 13/10/94 204
sede legale	Via B. Nardi 2
città	Spianate – Altopascio
cap	55010
telefono	0583/20336
settore	Sanitario- Donazione sangue
destinatari	Persone in stato di bisogno / Famiglie / Anziani
attività	Servizi o prestazioni alla persona consistenti in azioni a favore di uno o più tipi specifici di utenza / Coordinamento donazione sangue od organi

¹⁴ il dato è aggiornato al febbraio 2007

Decreto iscrizione n. B.U.R.T.	AUSER VERDE SOCCORSO ARGENTO D.P. n. 23 del 18/04/98 283
<i>sede legale</i>	Piazza Ricasoli n.39
<i>città</i>	Altopascio (LU)
<i>cap</i>	55011
<i>telefono</i>	0583/264182
<i>fax</i>	0583/264182
<i>settore</i>	Sociale / Protezione civile
<i>destinatari</i>	Minori /Anziani
<i>attività</i>	Servizi alla popolazione in generale / Attività in favore dei Paesi in via di sviluppo

Decreto iscrizione n. B.U.R.T.	COMITATO RIONALE SANTA CATERINA D.P. n. 1254 del 04/10/94 116
<i>sede legale</i>	Piazza del Mercato
<i>cap – città</i>	55014Marlia – Capannori
<i>telefono</i>	0583/407486
<i>fax</i>	0583/308206
<i>e-mail</i>	ADR09@virgilio.it
<i>settore</i>	Ricreativo/ Culturale
<i>destinatari</i>	Minori / Anziani
<i>attività</i>	Attività di intrattenimento sul territorio con ragazzi, adulti, anziani.

Decreto iscrizione n. B.U.R.T.	GRUPPO DONATORI DI SANGUE FRATRES U. GIANNINI DI LUNATA D.P. n. 1292 del 13/10/94 152
<i>sede legale</i>	Via della Chiesa, 2
<i>città</i>	Lunata – Capannori
<i>cap</i>	55010
<i>telefono</i>	0583/961802 - 936911
<i>settore</i>	Sanitario / Donazione di sangue / Sociale / Socio - ricreativo
<i>destinatari</i>	Anziani / Persone che necessitano di trasfusione di sangue o di trapianto di organi
<i>attività</i>	Coordinamento donazione sangue od organi / Attività culturali e ricreative

	ASSOCIAZIONE VOLONTARIATO SOCIALE “COMITATO DI ZONE”
Decreto iscrizione <i>n. B.U.R.T.</i>	D.P. n. 865 del 31/05/95
<i>sede legale</i>	230
<i>città</i>	Via della Cateratta
<i>cap</i>	Zone – Capannori
	55010
<i>settore</i>	Sociale / Protezione civile
<i>destinatari</i>	Persone in stato di bisogno / Minori / Anziani / Anziani non autosufficienti
<i>attività</i>	Servizi o prestazioni alla persona consistenti in azioni a favore di uno o più specifici tipi di utenza / Assistenza domiciliare generica

	AUSER VERDE E SOCCORSO ARGENTO
Decreto iscrizione <i>n. B.U.R.T.</i>	D.P. n. 48 del 07/08/98
<i>sede legale</i>	289
<i>città</i>	Via Romana, 253 (Piazza della Chiesa)
<i>cap</i>	Capannori
<i>telefono</i>	55012
<i>fax</i>	0583/429362
	0583/429362
<i>settore</i>	Cultura / Ambiente / Sanitario / Sociale
<i>destinatari</i>	Famiglie / Minori / Anziani / Portatori di handicap
<i>attività</i>	Servizi o prestazioni alla persona consistenti in azioni a favore di uno o più specifici tipi di utenza

	ASSOCIAZIONE ONLUS “AMO DELL’AMORE”
Decreto iscrizione <i>n. B.U.R.T.</i>	D.P. n. 25 del 26/05/99
<i>sede legale</i>	306
<i>città</i>	Fattoria Maionchi- via di Tofori
<i>cap</i>	Tofori- Capannori
<i>Sede operativa</i>	55012
<i>telefono</i>	c/o Fenili, via Pesciatina, 615
<i>fax</i>	0583/978194- 338/2227832
<i>settore</i>	0583/978345 – 975634
	Sociale
<i>destinatari</i>	Anziani / Portatori di handicap / Soggetti con problemi di salute mentale
<i>attività</i>	Servizi o prestazioni alla persona consistenti in azioni a favore di uno o più specifici tipi di utenza / Servizi ludico – ricreativi

Decreto iscrizione <i>n. B.U.R.T.</i>	GRUPPO CULTURALE E RICREATIVO “LA SORGENTE” D.P. n. 56 del 23/09/00 330
<i>sede legale</i>	Via Stipeti
<i>città</i>	Coselli– Capannori
<i>cap</i>	55060
<i>telefono</i>	0583/94188
<i>settore</i>	Socio-sanitario / Sociale
<i>destinatari</i>	Famiglie / Anziani
<i>attività</i>	Salvaguardia e/o valorizzazione dei beni culturali / Attività socio – ludico – ricreative / Trasporto malati ed infermi- Soccorso ed emergenza

Decreto iscrizione <i>n. B.U.R.T.</i>	AUSER TERRITORIALE DI LUCCA D.P. n. 113 del 11/02/94 5
<i>sede legale</i>	Via Mordini n. 48
<i>città</i>	Lucca
<i>cap</i>	55100
<i>telefono /fax</i>	0583/91330
<i>e-mail</i>	auserlu@tin.it
<i>sito internet</i>	www.auser.lucca.it
<i>settore</i>	Socio-sanitario / Sociale / Tutela e protezione dei diritti / Promozione del volontariato
<i>destinatari</i>	Persone in stato di bisogno/ Famiglie / Minori / Anziani/ Anziani non autosufficienti
<i>attività</i>	Servizi o prestazioni alla persona consistenti in azioni a favore di uno o più specifici tipi di utenza / Attività in favore di paesi in via di sviluppo

Decreto iscrizione <i>n. B.U.R.T.</i>	AUSER “FILO D’ARGENTO” D.P. n. 112 del 11/02/94 6
<i>sede legale</i>	Via Mordini n. 48
<i>cap- città</i>	55100-Lucca
<i>telefono/ fax</i>	0583/91330
<i>e-mail</i>	auser@tin.it
<i>sito internet</i>	www.auser.lucca.it

<i>settore</i>	Socio-sanitario / Sociale / Tutela e protezione dei diritti
<i>destinatari</i>	Persone in stato di bisogno / Famiglie / Anziani / Anziani non autosufficienti
<i>attività</i>	Servizi o prestazioni alla persona consistenti in azioni a favore di uno o più specifici tipi di utenza/ Assistenza Domiciliare Generica / Attività in favore di paesi in via di sviluppo

Decreto iscrizione n. B.U.R.T.	UNIVERSITÀ DELL'ETÀ LIBERA D.P. n. 110 del 11/02/94 8
<i>sede legale cap- città telefono fax</i>	Via Serafini, 235 55100- Montuolo- Lucca 0583/510828 0583/318921
<i>settore</i>	Socio-culturale
<i>destinatari</i>	Anziani
<i>attività</i>	Promozione sociale e culturale anziani

Decreto iscrizione n. B.U.R.T.	ASSOCIAZIONE "LA FINESTRA" D.P. n. 779 del 25/08/94 50
<i>sede legale città cap telefono</i>	Via Togliatti n° 53 – Ang. F.lli Cervi S. Anna - Lucca 55100 0583/510933 - 312833
<i>settore</i>	Volontariato a favore degli anziani
<i>destinatari</i>	Persone in stato di bisogno / Anziani
<i>attività</i>	Servizi o prestazioni alla persona consistenti in azioni a favore di uno o più tipi specifici di utenza

Decreto iscrizione n. B.U.R.T.	CROCE VERDE – PUBBLICA ASSISTENZA – LUCCA D.P. n. 946 del 19/09/94 71
<i>sede legale città cap telefono fax e-mail</i>	Via Castracani n.468/d – Via Romana trav. II n° 95 Lucca 55100 0583/467713- 467714 0583/466842 cvlucca@croceverdelucca.it

<i>sito internet</i>	www.croceverdelucca.it
<i>settore</i>	Sanità / Socio-sanitario / Sociale / Protezione civile / Servizi di promozione del volontariato
<i>destinatari</i>	Persone in stato di bisogno / Famiglie / Minori / Anziani / Anziani non autosufficienti / Portatori di handicap / Malati in genere Immigrati – Profughi
<i>attività</i>	Servizi o prestazioni alla persona consistenti in azioni a favore di uno o più specifici tipi di utenza / Assistenza domiciliare generica / Coordinamento donazione sangue od organi / Trasporto malati o infermi . Soccorso ed emergenza / Attività in favore dei Paesi in via di sviluppo

<i>Decreto iscrizione n. B.U.R.T.</i>	P.A. CROCE VERDE PONTE A MORIANO D.P. n. 948 del 19/09/94 74
<i>sede legale città cap telefono fax e-mail sito internet</i>	Via Vecchiacchi n. 17 Ponte a Moriano – Lucca 55029 0583/406490 0583/578586 croceverdepam@tin.it www.ampas.it/ponteamoriano.croceverdepam.htm
<i>settore</i>	Sanità / Socio-sanitario / Sociale / Protezione ambientale / Protezione civile / Servizi di promozione del volontariato
<i>destinatari</i>	Anziani /Anziani non autosufficienti / Malati in genere / Portatori di handicap
<i>attività</i>	Servizi o prestazioni alla persona consistenti in azioni a favore di uno o più specifici tipi di utenza / Assistenza Domiciliare generica/ Assistenza Domiciliare Integrata/ Trasporto malati ed infermi. Soccorso ed emergenza

<i>Decreto iscrizione n. B.U.R.T.</i>	GRUPPO DONATORI DI SANGUE FRATRES DI BRANCOLI D.P. n. 1327 del 13/10/94 186
<i>sede legale città cap telefono e-mail</i>	Via per Pieve e Ghignano, 2056 S. Giusto di Brancoli - Lucca 55050 0583/965226 fratres.brancoli@tin.it
<i>settore</i>	Sanitario /donazione sangue

<i>destinatari</i>	Anziani/Anziani non autosufficienti/ Malati in generale
<i>attività</i>	Coordinamento donazione sangue od organi / Servizi alla persona

	GRUPPO DONATORI DI SANGUE FRATRES DI S. ANNA
Decreto iscrizione <i>n. B.U.R.T.</i>	D.P. n. 1354 del 13/10/94 213
<i>sede legale</i>	Via Buonamici n. 367
<i>città</i>	S. Anna – Lucca
<i>cap</i>	55100
<i>telefono</i>	0583/418395
<i>settore</i>	Sanitario/Donazione sangue /Socio-sanitario
<i>destinatari</i>	Persone che necessitano di trasfusione di sangue o di trapianto di organi / Anziani /Anziani non autosufficienti
<i>attività</i>	Coordinamento donazione sangue od organi/Servizi o prestazioni alla persona

	GRUPPO DONATORI DI SANGUE FRATRES DI S. MARIA DEL GIUDICE
Decreto iscrizione <i>n. B.U.R.T.</i>	D.P. n. 1364 del 13/10/94 223
<i>sede legale</i>	Via della Chiesa n. 26
<i>cap- città</i>	55058 -S. Maria del Giudice - Lucca
<i>telefono</i>	0583/370974
<i>e-mail</i>	fratressmgiudice@virgilio.it
<i>settore</i>	Sanità / Socio-sanitario / Sociale / Donazione sangue
<i>destinatari</i>	Persone in stato di bisogno / Famiglie /Minori/ Minori in stato di disagio/ Anziani /Anziani non autosufficienti/ Portatori di handicap
<i>attività</i>	Coordinamento donazione sangue od organi / Servizi e prestazioni alla persona /Servizi alla popolazione in generale / Trasporto malati ed infermi, Soccorso ed emergenza

	GRUPPO VOLONTARIATO VINCENZIANO FEMMINILE
Decreto iscrizione <i>n. B.U.R.T.</i>	D.P. n. 2844 del 07/08/95 237
<i>sede legale</i>	C/o Casa Diocesana – Via S. Nicolao n. 81
<i>città</i>	

<i>cap</i>	Lucca
<i>telefono</i>	55100 0583/467756
<i>settore</i>	Sociale
<i>destinatari</i>	Persone in stato di bisogno / Anziani / Immigrati / Nomadi
<i>attività</i>	Servizi o prestazioni alla persona consistenti in azioni a favore di uno o più tipi specifici di utenza / Assistenza domiciliare integrata

<i>Decreto iscrizione n. B.U.R.T.</i>	GRUPPO ANZIANI OLTRESEBCHIO D. P. n. 2072 del 10.07.95 238
<i>sede legale</i>	Area ex-Ospedale di Maggiano- via di Fregionaia
<i>città</i>	Maggiano – Lucca
<i>cap</i>	55050
<i>telefono</i>	0583/327787
<i>fax</i>	0583/582830
<i>indirizzo postale</i>	c/o Nieri, via Parri 83- S.Anna Lucca
<i>e-mail</i>	neva.nieri@virgilio.it
<i>settore</i>	Sociale
<i>destinatari</i>	Anziani
<i>attività</i>	Socializzazione con i soci / Servizi alla persona / Assistenza domiciliare generica / Attività in favore dei paesi in via di sviluppo

<i>Decreto iscrizione n. B.U.R.T.</i>	ASSOCIAZIONE “DON FRANCO BARONI” D.P. n. 5734 del 05/12/95 246
<i>sede legale</i>	Via Passaglia n. 41/a
<i>cap – città</i>	55100-Lucca
<i>telefono</i>	0583/331026
<i>fax</i>	0583/331026
<i>e-mail</i>	donbaroni@tin.it
<i>sito internet</i>	www.donbaroni.it
<i>settore</i>	Sanità / Socio-sanitario / Sociale
<i>destinatari</i>	Persone in stato di bisogno / Anziani / Anziani non autosufficienti / Malati terminali oncologici / Malati affetti da Halzheimer

<i>attività</i>	Servizi alla popolazione in generale / Assistenza domiciliare integrata / Assistenza domiciliare generica / Assistenza domiciliare specifica per malati oncologici, geriatrici ed affetti da Alzheimer
-----------------	--

<i>Decreto iscrizione n. B.U.R.T.</i>	ANTEA ASSOCIAZIONE NAZIONALE TERZA ETÀ ATTIVA D.P. n. 45 del 04/12/97 271
<i>sede legale cap – città telefono fax sede operativa tel.fax</i>	Piazza S.Francesco, 29 55100-Lucca 0583/494528 0583/508886 V.le Puccini, 1780- S.Anna- Lucca 0583/508886
<i>settore</i>	Sociale / Beni culturali
<i>destinatari</i>	Anziani
<i>attività</i>	Servizi o prestazioni alla persona consistenti in azioni a favore di uno o più specifici tipi di utenza / Attività culturali e socialmente utili

<i>Decreto iscrizione n. B.U.R.T.</i>	ASSOCIAZIONE MORALE CIVILE ITALIANA D.P. n. 17 del 18.04.98 277
<i>sede legale cap- città telefono fax sede operat./ind.post. e-mail</i>	Via del Tempietto, 388/a 55100- S.Concordio– Lucca 0583/587452 – 348/3594774 0583/587452 via S.Maria, 11 Corte Orlandini volontariato.sociale@libero.it; amci-onlus@libero.it
<i>settore</i>	Socio-sanitario
<i>destinatari</i>	Anziani / Soggetti con problemi di salute mentale
<i>attività</i>	Servizi o prestazioni alla persona consistenti in azioni a favore di uno o più specifici tipi di utenza / Assistenza domiciliare generica / Assistenza domiciliare integrata / Sevizi rivolti solo agli anziani

<i>Decreto iscrizione n. B.U.R.T</i>	ASSOCIAZIONE UMANITARIA YRA D.P. n. 05 del 18/01/99 304
--	--

<i>sede legale</i>	Via per S. Alessio n. 815
<i>città</i>	Monte S. Quirico – Lucca
<i>cap</i>	55100
<i>telefono</i>	0583/343760
<i>fax</i>	0583/343760
<i>e-mail</i>	ass.um.yra@libero.it
<i>settore</i>	Sociale
<i>destinatari</i>	Minori / Persone in stato di bisogno/Anziani
<i>attività</i>	Servizi o prestazioni alla persona consistenti in azioni a favore di uno o più tipi specifici di utenza / Accoglienza ed assistenza socio-sanitaria di bambini con problemi di salute provenienti dai Paesi in via di sviluppo / Attività in favore di paesi in via di sviluppo

<i>Decreto iscrizione</i>	“CENTRO UNIONE” PER L’ASSISTENZA HANDICAPPATI ED ANZIANI
<i>n. B.U.R.T</i>	D.P. n. 13 del 21/01/00
<i>sede legale</i>	322
<i>cap- città</i>	Piazza del Palazzo Dipinto n. 4
<i>telefono</i>	55100-Lucca
<i>fax</i>	0583/419274
<i>settore</i>	0583/53141
<i>destinatari</i>	Socio – sanitario / Sociale
<i>attività</i>	Persone in stato di bisogno / Anziani / Anziani non autosufficienti / Portatori di handicap / Soggetti con problemi di salute mentale / Malati in genere/ Malati terminali
<i>attività</i>	Servizi o prestazioni alla persona consistenti in azioni a favore di uno o più specifici tipi d utenza / Assistenza domiciliare generica / Assistenza domiciliare integrata / Trasporto malati ed infermi/Recapito medicinali e spese

<i>Decreto iscrizione</i>	ASSOCIAZIONE PROCIV DI MONTE S. QUIRICO- ASSOCIAZIONE VOLONTARI PROTEZIONE CIVILE
<i>n. B.U.R.T</i>	D.P. n. 31 del 10/05/01
<i>sede legale</i>	347
<i>cap- città</i>	Via per Corte Ghigliani n. 126
<i>telefono</i>	55100-Monte S. Quirico – Lucca
<i>fax</i>	338/1604867
<i>e-mail</i>	0583/331015
<i>sito internet</i>	montesanquirico@procivarcitoscana.org
	www.procivarcitoscana.org
	Sociale/ Protezione civile / Protezione ambientale / Beni

<i>settore</i>	culturali
<i>destinatari</i>	Persone in stato di bisogno/ Anziani/ Anziani non autosufficienti/ Nomadi
<i>attività</i>	Salvaguardia e/o valorizzazione dei beni culturali / Coordinamento, sostegno e formazione delle Associazioni di Volontariato operanti nel settore / Trasporto malati ed infermi, soccorso ed emergenza

Decreto iscrizione <i>n. B.U.R.T.</i>	GRUPPO DONAORI DI SANGUE “GUGLIELMO POLLASTRINI” DI FAGNANO-MEATI D. P. n. 20 del 06.04.05 400
<i>sede legale</i>	Locali Parrocchiali- via della Chiesa, 108/a-
<i>città</i>	Fagnano- Lucca
<i>cap</i>	55050
<i>telefono</i>	0583/510095
<i>e-mail</i>	stagidaniele@libero.it
<i>settore</i>	Sanitario/ Donazione sangue
<i>destinatari</i>	Persone in stato di bisogno/Minori in stato di disagio/Anziani non autosufficienti
<i>attività</i>	Coordinamento donazione sangue e organi

Decreto iscrizione <i>n. B.U.R.T.</i>	DON BOSCO EVA D. P. n. 27 del 11.05..05 406
<i>sede legale</i>	Via S.Donato, 847- S.Donato
<i>città</i>	Lucca
<i>cap</i>	55100
<i>telefono</i>	0583/512074
<i>fax</i>	0583/550476
<i>settore</i>	Sociale /Culturale
<i>destinatari</i>	Minori/Anziani
<i>attività</i>	Servizi o prestazioni alla persona consistenti in azioni a favore di uno più tipi specifici di utenza/Promozione volontariato/Attività ricreative

Decreto iscrizione <i>n. B.U.R.T.</i>	GIOCO-GIOCATTOLO SUL FILO DELLA MEMORIA D. P. n. 30 del 02.10.06 433
--	---

<i>sede legale</i>	Via di Piaggia, 12
<i>città</i>	Lucca
<i>cap</i>	55100
<i>telefono</i>	0583/494576
<i>fax</i>	0583/494576
<i>settore</i>	Cultura/ Sociale/Sport
<i>destinatari</i>	Minori/Adulti/Anziani
<i>attività</i>	Attività ludico-ricreative

<i>Decreto iscrizione n. B.U.R.T.</i>	AMICI PIA CASA D. P. n. 02 del 02.01.07 435
<i>sede legale</i>	viale Puccini trav.XI, 277
<i>città</i>	S.Anna- Lucca
<i>cap</i>	55100
<i>telefono</i>	0583/513292
<i>fax</i>	0583/513292
<i>settore</i>	Sociale
<i>destinatari</i>	Popolazione in stato di bisogno/Anziani
<i>attività</i>	Assistenza nelle R.S.A.

<i>Decreto iscrizione n. B.U.R.T.</i>	ARCICONFRATERNITA DI MISERICORDIA DI MARIA SS DEL SOCCORSO E DEL SS SACRAMENTO D.P. n. 1007 del 26/09/94 86
<i>sede legale</i>	Via Cerruglio n. 31
<i>cap –città</i>	55015-Montecarlo
<i>telefono</i>	0583/228844
<i>sede operativa</i>	via Roma, 3
<i>telefono/ fax</i>	0583/22063 0583/22184
<i>e-mail</i>	misemonte@inwind.it
<i>settore</i>	Sanità / Socio-sanitario / Protezione civile
<i>destinatari</i>	Persone in stato di bisogno / Persone vittime di calamità naturali / Anziani non autosufficienti / Portatori di handicap / Malati in genere / Persone in stato di emergenza
<i>attività</i>	Servizi o prestazioni alla persona consistenti in azioni a favore di uno o più tipi specifici di utenza / Servizi alla popolazione in generale / Trasporto malati ed infermi. Soccorso ed emergenza

<i>Decreto iscrizione n. B.U.R.T.</i>	AUSER MONTECARLO SOLIDALE D.P. n. 87 del 02/11/2000 338
<i>sede legale città cap telefono fax sede operativa</i>	Piazza Garibaldi n. 11 Montecarlo 55015 0583/264182 0583/264182 Piazza Ricasoli, 39
<i>settore</i>	Sociale / Protezione civile
<i>destinatari</i>	Persone in stato di bisogno /Minori /Anziani
<i>attività</i>	Servizi o prestazioni alla persona consistenti in azioni a favore di uno o più tipi specifici di utenza / Attività in favore dei Paesi in via di sviluppo

<i>Decreto iscrizione n. B.U.R.T.</i>	CENTRO ITALIANO FEMMINILE D.P. n. 2873 del 30/04/96 257
<i>sede legale cap- città telefono fax sede operativa telefono fax</i>	Via Roma n. 121 55016-Porcari 0583/299081 0583/211326 via Roma 123-Porcari 0583/29186 0583/211326
<i>settore</i>	Sociale / Anziani/Informazione e prevenzione/Assistenza famiglia
<i>destinatari</i>	Persone in stato di bisogno / Famiglie / Minori / Minori in stato di disagio / Anziani / Anziani non autosufficienti / Donne / Immigrati-Profughi
<i>attività</i>	Servizi o prestazioni alla persona consistenti in azioni a favore di uno o più specifici tipi di utenza / Servizi alla popolazione in generale

ZONA VERSILIA

<i>Decreto iscrizione n. B.U.R.T.</i>	ASSOCIAZIONE VOLONTARI CAMAIORESÌ- VO.CA D.P. n. 08 del 13/01/94 2
<i>sede legale cap – città telefono</i>	Via Pietro Tabarrani n. 12 – C. P. 20 55041-Camaiore 0584/989253-989282
<i>settore</i>	Sociale/Anziani/Assistenza famiglia/Assistenza domiciliare
<i>destinatari</i>	Persone in stato di bisogno/ Anziani / Anziani non autosufficienti /Donne
<i>attività</i>	Servizi o prestazioni alla persona consistenti in azioni a favore di uno o più specifici tipi di utenza / Trasporto malati e infermi

<i>Decreto iscrizione n. B.U.R.T.</i>	VEN. CONFRATERNITA DI MISERICORDIA DI LIDO DI CAMAIORE D.P. n. 1625 del 11/11/94 121
<i>sede legale cap – città telefono fax e-mail sito internet</i>	Via del Secco n. 81 55043-Lido di Camaiore 0584/619550-619111 0584/611028 miselido@miselido.org www.miselido.org
<i>settore</i>	Sanità / Socio-sanitario / Sociale
<i>destinatari</i>	Persone in stato di emergenza / Persone vittime di calamità naturali / Anziani / Anziani non autosufficienti / Portatori di handicap / Malattie in genere
<i>attività</i>	Servizi o prestazioni alla persona consistenti in azioni a favore di uno o più specifici tipi di utenza / Trasporto malati ed infermi. Soccorso ed emergenza / Assistenza domiciliare Integrata

<i>Decreto iscrizione n. B.U.R.T.</i>	ASSOCIAZIONE ITALIANA MALATTIA DI ALZHEIMER-SEZ:VERSILIA D.P. n. 22 del 18/04/98 282
<i>sede legale cap- città telefono fax e-mail</i>	Via F.lli Rosselli n. 2 55043-Lido di Camaiore 0584/617368 0584/617644 info@aimaversilia.it

<i>sito internet</i>	www.aimaversilia.it
<i>settore</i>	Sanitario/ Sociale
<i>destinatari</i>	Famiglie / Anziani non autosufficienti
<i>attività</i>	Servizi o prestazioni alla persona consistenti in azioni a favore di uno o più specifici tipi di utenza / Servizi alla popolazione in generale / Supporto sociale e psicologico ai familiari delle persone colpite da alzheimer/ Assistenza domiciliare integrata

<i>Decreto iscrizione n. B.U.R.T.</i>	AUSER FILO VERDE SOCCORSO ARGENTO DI CAMAIORE D.P. n. 17 del 27/07/01 350
<i>sede legale</i>	Via Sterpi n. 62/a
<i>città</i>	Camaiole
<i>cap</i>	55041
<i>telefono</i>	0584/984343
<i>fax</i>	0584/984343
<i>settore</i>	Socio-sanitario / Protezione civile / Servizi di promozione del volontariato
<i>destinatari</i>	Persone in stato di bisogno/Famiglie/Minori/Minori in stato di disagio/ Anziani / Anziani non autosufficienti / Malati in genere / Poveri
<i>attività</i>	Servizi o prestazioni alla persona consistenti in azioni a favore di uno o più specifici tipi di utenza / Assistenza domiciliare generica / Trasporto malati ed infermi. Soccorso ed emergenza

<i>Decreto iscrizione n. B.U.R.T.</i>	A.N.T.E.A.- ASS. NAZIONALE TERZA ETÀ' ATTIVA Camaiole D. P. n. 40 del 5.11.03 371
<i>sede legale</i>	Via IV Novembre n. 60
<i>città</i>	Camaiole
<i>cap</i>	55041
<i>telefono</i>	0584/981175
<i>settore</i>	Sociale
<i>destinatari</i>	Persone in stato di bisogno/Anziani/Anziani non autosufficienti
<i>attività</i>	Servizi o prestazioni alla persona consistenti in azioni a favore di uno o più specifici tipi di utenza

	CONFRATERNITA DI MISERICORDIA DELLE SEIMIGLIA
<i>Decreto iscrizione n. B.U.R.T.</i>	D. P. n. 8 del 03.02.05 397
<i>sede legale città cap telefono fax</i>	Via Provinciale 120- Fraz. Orbicciano Camaiole 55041 0584/956294- 340/5599210 0584/956294
<i>settore</i>	Sanitario / Sociale
<i>destinatari</i>	Famiglie/Minori/Minori in stato di disagio/Anziani/Anziani non autosufficienti/ Donne/Portatori di handicap/Soggetti con problemi di salute mentale/Malati in genere,terminali e malati di AIDS/Poveri
<i>attività</i>	Servizi o prestazioni alla persona consistenti in azioni a favore di uno o più specifici tipi di utenza/Assistenza domiciliare generica/Assistenza domiciliare generica ed integrata/Trasporto infermi e malati, Soccorso e d emergenza/ Tutela e salvaguardia beni culturali/Attività in favore dei paesi in via di sviluppo

	ARCICONFRATERNITA DI MISERICORDIA
<i>Decreto iscrizione n. B.U.R.T.</i>	D.P. n. 1393 del 13/06/95 235
<i>sede legale cap- città telefono fax e-mail</i>	Via Padre Ignazio da Carrara n. 32 55042-Forte dei Marmi 0584/752149; 0584/752133 0584/753035 misericordiaforte@tiscali.it
<i>settore</i>	Socio-sanitario / Sanità / Sociale / Protezione civile / Servizi di promozione del volontariato /Unità cinofila
<i>destinatari</i>	Persone in stato di bisogno Famiglie / Minori / Anziani / Anziani non autosufficienti / Portatori di handicap / Soggetti con problemi di salute mentale/Malati in genere/Malati terminali
<i>attività</i>	Servizi o prestazioni alla persona consistenti in azioni a favore di uno o più tipi specifici di utenza / Assistenza domiciliare generica / Trasporto malati ed infermi. Soccorso ed emergenza

<i>Decreto iscrizione n. B.U.R.T.</i>	AUSER FILO D'ARGENTO D.P. n. 4601 del 23/10/95 241
<i>sede legale cap- città telefono</i>	Via Trieste n. 6/a 55042-Forte dei Marmi 347/1152460
<i>settore</i>	Sociale/Anziani
<i>destinatari</i>	Anziani
<i>attività</i>	Servizi o prestazioni alla persona consistenti in azioni a favore di uno o più tipi specifici di utenza

<i>Decreto iscrizione n. B.U.R.T.</i>	AUSER VERDE SOCCORSO ARGENTO D.P. n. 24 del 26/05/99 305
<i>sede legale città cap telefono</i>	Via S. Ermete n° 1/A Forte dei Marmi 55042 368/7611876
<i>settore</i>	Sociale/Culturale e ricreativo
<i>destinatari</i>	Persone in stato di bisogno / Famiglie / Anziani / Anziani non autosufficienti / Portatori di handicap / Soggetti con problemi di salute mentale
<i>attività</i>	Servizi o prestazioni alla persona consistenti in azioni a favore di uno o più specifici tipi di utenza / Assistenza domiciliare generica / Attività di socializzazione

<i>Decreto iscrizione n. B.U.R.T.</i>	VENERABILE CONFRATERNITA DI MISERICORDIA DI STIAVA D.P. n. 383 del 27/05/94 22
<i>sede legale cap- città telefono fax e-mail</i>	Piazza della Chiesa n. 10 55040-Stiava – Massarosa 0584/92040; 0584/92013; 0584/92040 misericordiasiava@virgilio.it
<i>settore</i>	Socio-sanitario / Sanità / Protezione civile
<i>destinatari</i>	Persone in stato di bisogno / Anziani non autosufficienti / Portatori di handicap / Malati in genere / Poveri

<i>attività</i>	Servizi o prestazioni alla persona consistenti in azioni a favore di uno o più specifici tipi di utenza / Coordinamento donazione sangue od organi / Trasporto malati ed infermi. Soccorso ed emergenza
-----------------	---

<i>Decreto iscrizione n. B.U.R.T.</i>	CONFRATERNITA DI MISERICORDIA “S. MICHELE” CORSANICO D.P. n. 518 del 04/07/94 43
<i>sede legale</i>	Piazza della Chiesa n° 95
<i>cap- città</i>	55040-Corsanico – Massarosa
<i>telefono</i>	0584/954480
<i>fax</i>	0584/954480
<i>settore</i>	Sanità / Socio-sanitario / Sociale
<i>destinatari</i>	Persone in stato di bisogno Anziani / Malati in genere / Poveri
<i>attività</i>	Servizi o prestazioni alla persona consistenti in azioni a favore di uno o più specifici tipi di utenza / Servizi alla popolazione in generale / Assistenza domiciliare integrata / Trasporto malati ed infermi. Soccorso ed emergenza

<i>Decreto iscrizione n. B.U.R.T.</i>	P.A. CROCE VERDE COLLINARE BARGECCHIA D.P. n. 945 del 19/09/94 72
<i>sede legale</i>	Via della Chiesa, 98
<i>città</i>	Bargecchia - Massarosa
<i>cap</i>	55040
<i>telefono</i>	0584/954081
<i>fax</i>	0584/954081
<i>settore</i>	Socio-sanitario / Protezione civile/Tutela e protezione diritti
<i>destinatari</i>	Persone in stato di bisogno / Anziani / Portatori di handicap
<i>attività</i>	Servizi o prestazioni alla persona consistenti in azioni a favore di uno o più tipi specifici di utenza / Coordinamento donazione sangue od organi / Trasporto malati ed infermi. Soccorso ed emergenza/Attività in favore dei paesi in via di sviluppo

<i>Decreto iscrizione n. B.U.R.T.</i>	GRUPPO DONATORI DI SANGUE FRATRES DI BOZZANO D. P. n. 1311 del 13.10.94 170
<i>sede legale</i>	Via Fontana n. 85

<i>città</i>	Bozzano – Massarosa
<i>cap</i>	55050
<i>telefono</i>	0584/975420
<i>fax</i>	0584/472626
<i>e-mail</i>	fratres.bozzano@tin.it
<i>sito internet</i>	www.web.iscali/fratresbozzano
<i>settore</i>	Sanità / Socio-sanitario / Sociale / Protezione civile / Servizi di promozione del volontariato
<i>destinatari</i>	Persone in stato di bisogno / Persone che necessitano di trasfusione di sangue o di trapianto di organi / Anziani / Anziani non autosufficienti / Portatori di handicap
<i>attività</i>	Servizi o prestazioni alla persona consistenti in azioni a favore di uno o più tipi specifici di utenza / Coordinamento donazione sangue od organi / Trasporto malati ed infermi. Soccorso ed emergenza

<i>Decreto iscrizione n. B.U.R.T.</i>	AUSER VOLONTARIATO FILO VERDE E SOCCORSO ARGENTO D.P. n. 148 del 11.2.94 392
<i>sede legale</i>	Via IV Novembre, 65
<i>città</i>	Massarosa
<i>cap</i>	55054
<i>telefono</i>	0584/938585
<i>settore</i>	Socio-sanitario/Sociale
<i>destinatari</i>	Anziani / Anziani non autosufficienti
<i>attività</i>	Servizi o prestazioni alla persona consistenti in azioni a favore di uno o più tipi specifici di utenza / Assistenza domiciliare generica

<i>Decreto iscrizione n. B.U.R.T.</i>	AUSER VERSILIA D.P. n. 148 del 11.2.94 4
<i>sede legale</i>	Via Dante Alighieri n. 75
<i>cap- città</i>	55044-Marina di Pietrasanta
<i>telefono</i>	0584/23200
<i>fax</i>	0584/22678
<i>settore</i>	Sociale / Beni culturali / Servizi di promozione del volontariato / Aiuto alla persona
<i>destinatari</i>	Anziani / Anziani non autosufficienti

<i>attività</i>	Servizi o prestazioni alla persona consistenti in azioni a favore di uno o più tipi specifici di utenza / Servizi alla popolazione in generale / Assistenza domiciliare generica/ Promozione affidi e adozioni
-----------------	--

<i>Decreto iscrizione n. B.U.R.T.</i>	FILO D'ARGENTO D.P. n. 109 del 11.2.94 9
<i>sede legale cap- città telefono fax</i>	Via Bernini, 37 55045-Marina di Pietrasanta – Pietrasanta 0584/283198 0584/284843
<i>settore</i>	Sociale Servizi di promozione del volontariato / Anziani
<i>destinatari</i>	Famiglie / Anziani / Anziani non autosufficienti / Poveri
<i>attività</i>	Servizi o prestazioni alla persona consistenti in azioni a favore di uno o più tipi specifici di utenza / Servizi alla popolazione in generale / Assistenza domiciliare generica

<i>Decreto iscrizione n. B.U.R.T.</i>	P.A. ASSOCIAZIONE DI CARITÀ' CROCE VERDE D.P. n. 1226 del 04/10/94 112
<i>sede legale città cap telefono fax e-mail</i>	Via Capriglia n. 5 Pietrasanta 55045 0584/70404 0584/70404 amministrazione@croceverdepietrasanta.it
<i>settore</i>	Socio-sanitario / Sanità / Sociale / Protezione civile
<i>destinatari</i>	Persone in stato di bisogno /Anziani / Malati in genere
<i>attività</i>	Servizi o prestazioni alla persona consistenti in azioni a favore di uno o più tipi specifici di utenza / Trasporto malati ed infermi. Soccorso ed emergenza/ Salvaguardia beni ambientali

<i>Decreto iscrizione n. B.U.R.T.</i>	FRATERNITÀ DI MISERICORDIA DI MARINA DI PIETRASANTA D.P. n. 1527 del 18/10/94 114
<i>sede legale città</i>	Piazza Villeparisis, 1 Marina di Pietrasanta

<i>cap</i>	55044
<i>telefono</i>	0584/24332
<i>fax</i>	0584/746261
<i>settore</i>	Sanitario/Socio-sanitario / Sociale / Protezione civile /Attività culturali e ricreative
<i>destinatari</i>	Persone in stato di bisogno / Anziani / Anziani non autosufficienti/ Malati in genere
<i>attività</i>	Servizi o prestazioni alla persona consistenti in azioni a favore di uno o più tipi specifici di utenza /Assistenza domiciliare integrata

<i>Decreto iscrizione n. B.U.R.T.</i>	AUSER SOCCORSO ARGENTO D.P. n. 29 del 26/05/99 310
<i>sede legale</i>	Piazza F.lli Cervi,55
<i>cap –città</i>	55047-Querceta- Seravezza
<i>telefono</i>	0584/767016
<i>fax</i>	0584/767016
<i>e-mail</i>	ausereravezza@virgilio.it
<i>settore</i>	Sociale / Socio-sanitario
<i>destinatari</i>	Persone in stato di bisogno / Minori/ Anziani / Anziani non autosufficienti
<i>attività</i>	Servizi o prestazioni alla persona consistenti in azioni a favore di uno o più tipi specifici di utenza/ Servizi alla popolazione in generale/Assistenza domiciliare generica

<i>Decreto iscrizione n. B.U.R.T.</i>	PUBBLICA ASSISTENZA DI STAZZEMA D.P. n. 03 del 13/02/97 263
<i>sede legale</i>	Via Don Lazzeri, 50
<i>città</i>	Pontestazzemese – Stazzema
<i>cap</i>	55040
<i>telefono</i>	0584/770023
<i>fax</i>	0584/770023
<i>e-mail</i>	p.a.stazzema@libero.it
<i>settore</i>	Sanità / Socio-sanitario / Sociale / Protezione ambientale / Protezione civile / Servizi di promozione del volontariato
<i>destinatari</i>	Persone in stato di bisogno / Anziani / Portatori di handicap / Malati in genere

<i>attività</i>	Servizi o prestazioni alla persona consistenti in azioni a favore di uno o più specifici tipi di utenza / Assistenza domiciliare integrata / Trasporto malati ed infermi. Soccorso ed emergenza / Salvaguardia e/o valorizzazione dei beni ambientali
-----------------	---

<i>Decreto iscrizione n. B.U.R.T.</i>	UNITRE (UNIVERSITÀ' DELLA TERZA ETÀ) D.P. n. 284 del 10/05/94 21
<i>sede legale città cap telefono sede operativa telefono</i>	Via Leonardo da Vinci n. 179 Viareggio 55049 0584/961642 Via Filzi, 101 0584/392384
<i>settore</i>	Sanitario/ Istruzione e ricerca
<i>destinatari</i>	Anziani
<i>attività</i>	Cultura e socializzazione

<i>Decreto iscrizione n. B.U.R.T.</i>	ASSOCIAZIONE VOLONTARI OSPEDALIERI D.P. n. 428 del 27/05/94 30
<i>sede legale cap- città telefono fax sede operativa e-mail sito internet</i>	Via Felice Cavallotti n. 99- C.P. 316 55049-Viareggio 0584/30678 0584/30678 c/o Ospedale Unico della Versilia, via Aurelia 335- Lido di Camaiore avo.viareggio@tiscalinet.it www.avoversilia.it
<i>settore</i>	Socio-sanitario/Assistenziale
<i>destinatari</i>	Persone in stato di bisogno / Anziani / Malati in genere /Soggetti con problemi di salute mentale
<i>attività</i>	Servizi o prestazioni alla persona consistenti in azioni a favore di uno o più tipi specifici di utenza

<i>Decreto iscrizione n. B.U.R.T.</i>	P.A. E SALVAMENTO CROCE VERDE D.P. n. 950 del 19/09/94 76
<i>sede legale città cap</i>	Corso Garibaldi n. 171 Viareggio 55049

<i>telefono</i>	0584/962962-962963
<i>fax</i>	0584/945931
<i>e-mail</i>	croceverde.ufficio@tiscalinet.it
<i>settore</i>	Sanità / Socio-sanitario / Sociale / Protezione ambientale / Protezione civile / Tutela e protezione dei diritti / Servizi di promozione del volontariato / Attività ricreativo-sportiva
<i>destinatari</i>	Persone in stato di bisogno / Persone in stato di emergenza / Persone vittime di calamità naturali / Persone che necessitano di trasfusioni o trapianti / Minori / Anziani / Portatori di handicap / Malati in genere / Alcolisti / Tossicodipendenti / Poveri / Prostituzione
<i>attività</i>	Servizi o prestazioni alla persona consistenti in azioni a favore di uno o più tipi specifici di utenza / Servizi alla popolazione in generale / Assistenza domiciliare generica / Trasporto malati ed infermi. Soccorso ed emergenza / Salvaguardia e/o valorizzazione dei beni ambientali / Attività in favore di paesi in via di sviluppo

<i>Decreto iscrizione n. B.U.R.T.</i>	VEN.ARCICONFRATERNITA MISERICORDIA DI VIAREGGIO D.P. n. 1017 del 26/09/94 96
<i>sede legale</i>	Via F. Cavallotti n. 97
<i>città</i>	Viareggio
<i>cap</i>	55049
<i>telefono</i>	0584/9466-n 946764
<i>fax</i>	0584/946777
<i>e-mail</i>	info@misericordiaviareggio.lu.it, r.condo@misvi.it
<i>sito internet</i>	www.misericordiaviareggio.lu.it
<i>settore</i>	Sanità / Socio-sanitario / Sociale / Protezione civile / Servizi di promozione del volontariato / Attività ludico – sportiva - ricreativa
<i>destinatari</i>	Persone in stato di bisogno / Persone in stato di emergenza Persone vittime di calamità naturali / Famiglie / Minori / Minori in stato di disagio / Anziani / Anziani non autosufficienti / Donne / Portatori di handicap / Soggetti con problemi di salute mentale / Malati in genere / Immigrati-Profughi / Disoccupati / Poveri
<i>attività</i>	Servizi o prestazioni alla persona consistenti in azioni a favore di uno o più tipi specifici di utenza / Servizi alla popolazione in generale / Promozione di adozioni ed affidi / Assistenza domiciliare generica / Assistenza domiciliare integrata /

	Coordinamento donazioni sangue od organi / Trasporto malati ed infermi. Soccorso ed emergenza / Attività in favore di paesi in via di sviluppo
<i>Decreto iscrizione n. B.U.R.T.</i>	ASSOCIAZIONE “INSIEME SI PUÒ” D.P. n. 1239 del 04/10/94 108
<i>sede legale città cap telefono</i>	Via Aurelia n. 600 Torre del Lago – Viareggio 55048 0584/340154- 3280628278
<i>settore</i>	Sociale
<i>destinatari</i>	Anziani / Persone in stato di bisogno / Anziani non autosufficienti / Portatori di handicap / Immigrati – profughi / Nomadi / Poveri
<i>attività</i>	Servizi o prestazioni alla persona consistenti in azioni a favore di uno o più specifici tipi di utenza
<i>Decreto iscrizione n. B.U.R.T.</i>	GRUPPO DI VOLONTARIATO VINCENZIANO D.P. n. 1445 del 14/06/95 234
<i>sede legale cap -città telefono fax</i>	Via S. Andrea n. 196 – c/o Oratorio di S. Paolino 55049-Viareggio 333/6460980- 335/6316048 0584/50604
<i>settore</i>	Sociale/assistenza famiglia
<i>destinatari</i>	Persone in stato di bisogno / Famiglie / Minori in stato di disagio / Anziani / Portatori di handicap / Immigrati – Profughi / Disoccupati / Poveri
<i>attività</i>	Servizi o prestazioni alla persona consistenti in azioni a favore di uno o più specifici tipi di utenza / Assistenza domiciliare generica / Attività in favore dei Paesi in via di sviluppo
<i>Decreto iscrizione n. B.U.R.T.</i>	AUSER – FILO D’ARGENTO D.P. n. 4422 del 16/10/95 244
<i>sede legale città cap telefono fax e-mail</i>	Via Machiavelli n° 255 Viareggio 55049 0584/944463 0584/944463 auserfda2006@libero.it

<i>settore</i>	Socio-sanitario / Beni culturali/ Formazione degli adulti
<i>destinatari</i>	Persone in stato di bisogno / Anziani / Anziani non autosufficienti / Portatori di handicap
<i>attività</i>	Servizi o prestazioni alla persona consistenti in azioni a favore di uno o più specifici tipi di utenza / Servizi alla popolazione in generale / Assistenza domiciliare generica / Salvaguardia e/o valorizzazione dei beni culturali / Attività in favore dei paesi in via di sviluppo

<i>Decreto iscrizione n. B.U.R.T.</i>	A.I.L.- ASSOCIAZIONE ITALIANI LARINGECTOMIZZATI VERSILIA D.P. n. 53 del 02/09/98 291
<i>sede legale</i>	Via Matteotti n. 48
<i>città</i>	Viareggio
<i>cap</i>	55049
<i>telefono</i>	0584/49932
<i>fax</i>	0584/49932
<i>settore</i>	Sanitario / Sociale
<i>destinatari</i>	Persone in stato di bisogno / Anziani non autosufficienti / Persone laringectomizzate
<i>attività</i>	Servizi alla persona consistenti in azioni a favore di uno o più tipi specifici di utenza / Assistenza domiciliare generica

<i>Decreto iscrizione n. B.U.R.T.</i>	AUSER FILO D'ARGENTO DI TORRE DEL LAGO PUCCINI D. P. n.10 del 28.1.04 382
<i>sede legale</i>	Via Marconi, 77
<i>città</i>	Torre del Lago Puccini- Viareggio
<i>cap</i>	55048
<i>telefono</i>	0584/340256
<i>settore</i>	Sociale/ Attività di intrattenimento
<i>destinatari</i>	Anziani
<i>attività</i>	Servizi o prestazioni alla persona consistenti in azioni a favore di uno o più tipi specifici di utenza /Attività in favore della popolazione in generale

ZONA VALLE DEL SERCHIO

	SOCIETÀ DI BENEFICIENZA detta BOSCO CEDUO DI CASABASCIANA
<i>Decreto iscrizione</i>	D.P. n. 29 del 13/01/94
<i>n. B.U.R.T.</i>	3
<i>sede legale</i>	Via don Giovanni Ricci,5
<i>città</i>	Casabasciana – Bagni di Lucca
<i>cap</i>	55050
<i>telefono</i>	0583/805091
<i>fax</i>	0583/805091
<i>settore</i>	Sociale
<i>destinatari</i>	Persone in stato di bisogno/ Anziani
<i>attività</i>	Servizi alla popolazione in generale / Assistenza domiciliare generica

	CENTRO CULTURALE DON LORENZO MILANI
<i>Decreto iscrizione</i>	D.P. n. 59 del 04/09/98
<i>n. B.U.R.T.</i>	297
<i>sede legale</i>	Via di Castello
<i>città</i>	Casoli Val di Lima – Bagni di Lucca
<i>cap</i>	55021
<i>telefono</i>	0583/809330
<i>fax</i>	0583/809330
<i>settore</i>	Sociale / Istruzione e ricerca / Cultura
<i>destinatari</i>	Minori / Minori in stato di disagio / Anziani
<i>attività</i>	Servizi o prestazioni alla persona consistenti in azioni a favore di uno o più specifici tipi di utenza / Corso di formazione

	ARCICONFRATERNITA DI MISERICORDIA
<i>Decreto iscrizione</i>	D.P. n. 1002 del 26/09/94
<i>n. B.U.R.T.</i>	80
<i>sede legale</i>	Via della Speranza,3 – Chiesa di S. Felice
<i>città</i>	Barga
<i>cap</i>	55051
<i>telefono</i>	0583/722209
<i>fax</i>	0583/722209
<i>e-mail</i>	arcimiser.barga@tin.it
<i>settore</i>	Socio-sanitario / Sanità / Sociale / Beni culturali/Tetele e promozione diritti/Promozione del volontariato

<i>destinatari</i>	Persone in stato di bisogno / Anziani / Portatori di handicap
<i>attività</i>	Servizi o prestazioni alla persona consistenti in azioni a favore di uno o più tipi specifici di utenza / Assistenza domiciliare generica / Salvaguardia e/o valorizzazione dei beni culturali / Salvaguardia e/o valorizzazione dei beni /Gestione per conto dei confratelli di parte del cimitero urbano di barga. Gestione per conto parrocchia del centro di accoglienza di s.francesco

<i>Decreto iscrizione n. B.U.R.T. sede legale cap- città telefono fax</i>	CONFRATERNITA DI MISERICORDIA DI DIECIMO D.P. 1010 del 26/09/94 89 Via del Santo n. 198 55020-Diecimo – Borgo a Mozzano 0583/838523-27 0583/838523
<i>settore</i>	Socio-sanitario /Sostegno a giovani studenti e migranti
<i>destinatari</i>	Persone in stato di bisogno / Minori / Anziani / Immigrati e profughi/Poveri
<i>attività</i>	Servizi o prestazioni alla persona consistenti in azioni a favore di uno o più tipi specifici di utenza /Assistenza domiciliare generica/ Collaborazione con ass. di ricerca e assistenza(airc- aism- ass.italiana fibrosi cistica)/Attività di sostegno a paesi in via di sviluppo

<i>Decreto iscrizione n. B.U.R.T sede legale cap- città telefono fax e-mail sito internet</i>	VEN: FRATERNITÀ DI MISERICORDIA DI CORSAGNA D.P. n. 1020 del 26/09/94 99 Piazza XX Settembre 55023-Corsagna – Borgo a Mozzano 0583/832130-832020 0583/832200 segreteria@misericordiacorsagna.it www.misericordiacorsagna.it
<i>settore</i>	Socio-sanitario / Sanità / Sociale / Protezione civile / Servizi di promozione del volontariato
<i>destinatari</i>	Persone in stato di bisogno / Anziani / Anziani non autosufficienti / Portatori di handicap / Malati in genere
<i>attività</i>	Servizi o prestazioni alla persona consistenti in azioni a favore di uno o più tipi specifici di utenza / Servizi alla popolazione in generale / Coordinamento donazione sangue od organi / Trasporto malati ed infermi. Soccorso ed emergenza

<i>Decreto iscrizione n. B.U.R.T</i>	VEN. CONFRATERNITA DI MISERICORDIA D.P. n. 1001 del 26/09/94 79
<i>sede legale città cap telefono fax e-mail sito internet</i>	Via G. Pascoli 10/12 Castelnuovo Garfagnana 55032 0583/644414 0583/641312-62899 misericordia_castelnuovo@yahoo.it www.misericordiacastelnuovo.it
<i>settore</i>	Socio-sanitario / Protezione civile
<i>destinatari</i>	Anziani / Portatori di handicap / Malati in genere
<i>attività</i>	Servizi alla popolazione generale / Trasporto malati ed infermi. Soccorso ed emergenza / Assistenza domiciliare generica

<i>Decreto iscrizione n. B.U.R.T</i>	A.N.T.E.A. ASSOCIAZIONE NAZIONALE TERZA ETÀ' ATTIVA D.P. n. 98 del 13/12/00 341
<i>sede legale città cap telefono fax</i>	Vicolo al Serchio, 8/c Castelnuovo Garfagnana 55032 0583/62028 0583/62028
<i>settore</i>	Sociale /Sanitario/ Beni culturali/Tempo libero
<i>destinatari</i>	Minori/Anziani / Anziani non autosufficienti
<i>attività</i>	Servizi o prestazioni alla persona consistenti in azioni a favore di uno o più tipi specifici di utenza / Salvaguardia e/o valorizzazione dei beni culturali

<i>Decreto iscrizione n. B.U.R.T</i>	CONFRATERNITA DI MISERICORDIA DI COREGLIA ANTELMINELLI D.P. n. 25 del 18/04/98 285
<i>sede legale città cap telefono</i>	Via di S. Rocco n. 11 Coreglia Antelminelli 55025 0583/78065
<i>settore</i>	Sociale

<i>destinatari</i>	Persone in stato di bisogno / Anziani / Poveri
<i>attività</i>	Servizi o prestazioni alla persona consistenti in azioni a favore di uno o più tipi specifici di utenza

<i>Decreto iscrizione n. B.U.R.T</i>	AUSER CENTRO SOCIALE POLIVALENTE AUTOGESTITO D.P. n. 111 del 11/02/94 7
<i>sede legale città cap telefono</i>	Via IV Novembre Pieve S. Lorenzo – inacciano 55030 0583/611114
<i>settore</i>	Sociale / Anziani/ Culturale-ricreativo
<i>destinatari</i>	Anziani
<i>attività</i>	Servizi alla popolazione in generale / Salvaguardia e/o valorizzazione dei beni culturali / Salvaguardia e/o valorizzazione dei beni ambientali / Attività ricreative e culturali

<i>Decreto iscrizione n. B.U.R.T</i>	GRUPPO VOLONTARIO FORTEZZA (G.V.F.) D.P. n. 343 del 10/05/94 18
<i>sede legale città cap telefono fax e-mail</i>	Via della Chiesa S. Romano in Garfagnana 55038 349/8858724- 329/7791832 0583/613306 gvfortezza@libero.it
<i>settore</i>	Sociale / Protezione ambientale / Protezione civile /Antincendio/ Servizi di promozione del volontariato
<i>destinatari</i>	Persone in stato di bisogno/Famiglie/ Anziani / Anziani non autosufficienti/Portatori da handicap/Malati in generale
<i>attività</i>	Servizi o prestazioni alla persona consistenti in azioni a favore di uno o più tipi specifici di utenza/ Assistenza domiciliare generica /

**COOPERATIVE SOCIALI DI TIPO “A” DELLA PROVINCIA DI LUCCA CHE
OPERANO NEL SETTORE “ANZIANI” – PER ZONA DISTRETTO**

ZONA VALLE del SERCHIO

Cooperativa sociale **“IL CASTELLO**
Comune di Barga (Cap. 55051)
Indirizzo: Via Mozza 1 loc. Fornaci di Barga
Sede Amministrativa: Via Cittadella n.29 50144 Firenze
Telefono: 0583/706003; 0583/707403;
fax 0583/711220; 0583/706004; 055/50341
Settore d'intervento: A
Iscritta Reg. Regionale: DPGR 73 del 15/2/95
C.F. 01264190461
E-MAIL: ilcastello@coopilcastello.191.it

ZONA PIANA di LUCCA

Cooperativa sociale **“INSIEME”**
Comune di Lucca (Cap. 55100)
Indirizzo: Piazza S. D'Aquisto 39 Loc.Arancio
Telefono: 0583/496194; 0583/950017
Settore d'intervento: A
Iscritta Reg. Regionale: DPGR 1189 del 29/9/94
C.F. 00897410460
E-MAIL: annaenro@tin.it

Cooperativa sociale **“LA CERCHIA”**
Comune di Lucca (Cap. 55100)
Indirizzo: Via Nuova N. 46
Sede Operativa: Via Nuova, 63
Telefono: 0583/48007
Settore d'intervento: A
Iscritta Reg. Regionale: DPGR 1754 del 15/12/94
C.F. 00504040460
E-MAIL

Cooperativa sociale **“LA LUCE”**
Comune di Lucca (Cap. 55100)
Indirizzo: Via di Tempagnano n. 150/B – Loc. Arancio
Sede Operativa: Via Sterpi, 62 – Camaiore - 55041
Telefono: 0583/954263; fax 0583/954263
Settore d'intervento: A
Iscritta Reg. Regionale: DPGR 26 del 27/1/95
C.F. 01299670461
E-MAIL: cooperativallaluce@tin.it

Cooperativa sociale **“IRIS”**
Comune di Porcari (Cap. 55016)
Indirizzo: Piazzale S. Giusto - Locali Parrocchiali
Sede operativa: Via Romana Ovest Porcari (Cap. 55016)
Telefono: 0583/211326; fax 0583/211939
Settore d'intervento: A
Iscritta Reg. Regionale: DD 3819 del 3/10/95
C.F. 01361090465
E-MAIL

Cooperativa sociale **“LA SALUTE”**
Comune di Lucca (Cap. 55100)
Indirizzo. Sede legale Via Alcide De Gasperi n.1500 S.Anna Lucca
Telefono: 0583/510475; fax 0583/510475
Settore d'intervento: A
Iscritta Reg. Regionale: DD 619 del 31/1/96
C.F. 01508690466
E-MAIL: c.lasalute@email.it

Cooperativa sociale **“IL FOCOLARE”**
Comune di CAPANNORI Cap 55012
Indirizzo Via Romana 74/76 c/o Misericordia
Telefono 0583/936771-2
Settore d'intervento: A
Iscritta Reg. Regionale D.P. n.65 del 9 dicembre 2005
C.F. 92032730464
P.I.
E-MAIL

Cooperativa sociale **“LA MANO AMICA”**
Comune di Lucca (Cap. 55100)
Indirizzo: Via E. Mattei n° 293/f - Mugnano
Telefono: 0583/464292; fax 0583/432231
Settore d'intervento: A
Iscritta Reg. Regionale: DD 2486 del 2/5/97
C.F. 01334590468
E-MAIL: cooplamanoamica@virgilio.it

Cooperativa sociale **“GIOVANI E COMUNITÀ”**
Comune di Lucca (55100)
Indirizzo: Via Santa Giustina 59
Telefono: 0583/587555; 0583/418016
Settore d'intervento: A
Iscritta Reg. Regionale: DP 03 del 07/01/1999
C.F. 01018520468
E-MAIL: cooperativagiovaniecomunita@virgilio.it

Cooperativa sociale **“SO&CO (consorzio per la cooperazione e la solidarietà)**
Comune di Lucca (55100)
Indirizzo: Via E. Mattei n. 293/f - loc. Mugnano
Telefono: 0583 - 432201 - Fax 0583 - 432231
Settore d'intervento: C
Iscritta Reg. Regionale: DP 63 del 06.06.2000
C.F. 01748240460
E-MAIL: soandco@tin.it

Cooperativa sociale **RADIUS**
Comune di Lucca
Indirizzo Viale Giusti n. 451
Telefono:
Settore d'intervento: A
Iscritta Reg. Regionale D. P. n. 31 del 27 maggio 2005
C.F.
Partita I.V.A.
E-MAIL

ZONA VERSILIA

Cooperativa sociale **“C.RE.A.”**
Comune di VIAREGGIO (Cap 55049)
Indirizzo: Via Lungo Canale Est N. 37
Telefono: 0584/384077; fax 0584/397773
Settore d'intervento: A
Iscritta Reg. Regionale: DPGR 491 del 6/6/94
C.F. 00985350461
E-MAIL: info@coopcrea.it

Cooperativa sociale **“L'ARCOBALENO”**
Comune di STAZZEMA FR. PONTESTAZZAMESE (Cap. 55040)
Indirizzo: Via Martiri di S. Anna 35
Telefono: 0584/777083; 0584/793972; fax 0584/777083
Settore d'intervento: A
Iscritta Reg. Regionale: DPGR 488 del 6/6/94
C.F. 01362000463
E-MAIL: sclarcobaleno@tiscalinet.it

Cooperativa sociale **“PRIMAVERA”**
Comune di Viareggio (Cap. 55049)
Indirizzo: Via Cairoli n° 153
Telefono: 0584/32307 (anche fax) - 328/3068819
Settore d'intervento: A
Iscritta Reg. Regionale: DPGR 1753 del 15/12/94
C.F. 01195850464
E-MAIL: primavera.coop@tiscali.it

Cooperativa sociale **CO.MI.SO COOPERATIVA MISERICORDIA SOCIALE** –
Comune di Viareggio (55049)
Indirizzo: Via Cavallotti 99
Telefono: 0584/946761; 0584/946747
Settore d'intervento: A
Iscritta Reg. Regionale: DP 01 del 07/01/99
C.F.
E-MAIL

Cooperativa sociale **“LA GARDENIA”**
Comune di VIAREGGIO (55049)
Indirizzo V. Savi, 314
Sede operativa: Via dei Colli, 115 –Altagnana (MS)
Telefono: 0584/388099; 0585/319732 fax 0584/387087
Settore d'intervento: A
Iscritta Reg. Regionale D.P. 03 del 20 gennaio 2003
C.F. 01824010464
E-MAIL: cooposeidon@libero.it

Cooperativa sociale **“IL GIRASOLE”**
Comune di CAMAIORE
Indirizzo C/O MISERICORDIA DI LIDO DI CAMAIORE VIA DEL SECCO N° 81 –
LIDO DI CAMAIORE
Telefono: 0584/619550 fax: 0584/611028
Settore d'intervento: A
Iscritta Reg. Regionale D. P. 29 del 28 luglio 2003
C.F. 01857550469
E-MAIL: miselido@miselido.org

Cooperativa sociale **“LA FRATERNITA ”**
Comune di PIETRASANTA
Indirizzo VIA VERDI N° 36 – 55044 MARINA DI PIETRASANTA
Telefono: 0584/747622; 0584/24332; FAX 0584/747669
Settore d'intervento: A
Iscritta Reg. Regionale D. P. 2 del 5 GENNAIO 2004
C.F. 01731680466
E-MAIL: nuovalaguidara@cheapnet.it

RIFERIMENTI LEGISLATIVI NAZIONALI

- Piano Sanitario Nazionale 2006-2008
- Ministro della Salute ord.16/06/2004 "Tutela delle persone anziane.
- L. 8 novembre 2000, n°328 “Legge quadro per la realizzazione del sistema integrato di interventi e servizi sociali”
- Decreto legislativo 30 aprile 1997,n. 157 "Attuazione della delega conferita dall'articolo 3, comma 3, lettera d), della legge 8 agosto 1995, n. 335, in materia di potenziamento delle attività di controllo sulle prestazioni previdenziali ed assistenziale di invalidità e inabilità"
- L. 8 agosto 1995, n. 335 “Riforma del sistema pensionistico obbligatorio e complementare”

RIFERIMENTI LEGISLATIVI REGIONE TOSCANA

- Piano Sanitario Regionale 2005-2007
- Delib. G.R. 26.4.2004, n. 402 “Azioni per la riqualificazione del processo assistenziale a favore delle persone anziane non autosufficienti in attuazione del P.S.R. 2002/2004 di cui alla delib. C.R.T. n.60/2002 e rideterminazione della quota capitaria sanitaria nelle R.S.A.”
- Delib.C.R. 24.7.2002, n. 122 “Piano integrato sociale 2002-2004”
- Delib.C.R. 9.4.2002, n..60 “Piano sanitario regionale 2002-2004”
- Delib. G.R. 25.3.2002, n.318 “Adeguamento quota sanitaria per soggetti non autosufficienti ospitati in residenze sanitarie assistenziali”
- Delib. G.R. 23.4.2001, n.412 “Prestazioni residenziali di ricovero non ospedaliero per non autosufficienti”
- Delib. C.R. 5.6.2001, n.118 “Piano integrato sociale regionale 1998-2000. Aggiornamento per l’anno 2000.”
- Delib. G.R. 26.3.2001, n.306 “Approvazione protocollo d’intesa per R.S.A.”
- Delib.C.R. 28.12.1999, n.401 “Piano integrato sociale regionale 1998-2000. Aggiornamento per l’anno 2000.”
- Deliberazione Giunta Regionale 30.11.1998, n 1473 “Direttiva per specificazione materiale sanitario contemplato nella quota sanitaria per assistenza in R.S.A.-Del.C.R. del 30.11.1998, n. 311 All.A punto 5”.

- Deliberazione Consiglio Regionale 13.10.1998 , n. 311 “Revisione quota sanitaria per le prestazioni in RSA per anziani e determinazione quota sanitaria per l’assistenza in centri diurni”
- Deliberazione Consiglio Regionale 15.7.1998 , n. 228 - Allegato B “Approvazione “Piano integrato sociale regionale”, L.R. 3.10.97, n. 72”
- L.R. 3.10.1997 , n. 72 art. 45 c. 9, art. 52 c.4 e 5, art. 59, art 61, art. 69 c.3 “Organizzazione e promozione di un sistema di diritti di cittadinanza e di pari opportunità: riordino dei servizi socio-assistenziali e socio- sanitari integrati”
- Deliberazione Consiglio Regionale 24.3.1992, n. 168 “Progetto obiettivo: Tutela della salute degli anziani”
- Deliberazione Consiglio Regionale 24.3.1992, n. 168 “Progetto obiettivo: Tutela della salute degli anziani”
- Deliberazione Consiglio Regionale 2.7.1991, n. 214 “Valutazione della condizione di non autosufficienza dell’anziano: direttive alle UU.SS.LL.” - Annesse relative schede di rilevazione
- Deliberazione Consiglio Regionale 15.1.1991 , n. 5 “Rideterminazione spesa capitaria giornaliera dell’assistenza diretta alle persone, assistenza infermieristica e degli interventi di riabilitazione funzionale, assicurati dalle strutture residenziali ai propri ricoverati non autosufficienti”
- Decisione Giunta Regionale 15.10.1990 , n. 18 “Elaborazione schema-tipo convenzione con strutture di ospitalità per anziani - Lavoro del gruppo costituito con precedente decisione n.5 del 25.6.1990” - annessa scheda di rilevazione strutture di ospitalità anziani in Toscana
- D.P.C.M. 22.12.1989 “Atto di indirizzo e coordinamento dell’attività amministrativa delle Regioni e Province autonome concernente la realizzazione di strutture sanitarie residenziali per anziani non autosufficienti non assistibili a domicilio o nei servizi semi-residenziali..”
- Risoluzione 30.9.1986 “Risoluzione approvata dal Consiglio Regionale nella seduta del 30.9.1986 in merito ai requisiti di idoneità delle strutture residenziali per anziani di cui all’art. 1 della L.R. 28/80”
- L.R. 16.4.1980, n. 28 “Idoneità delle strutture di ospitalità e dei nuclei familiari affidatari o ospitanti”
- L.R. 27.3.1980 , n. 20 “Interventi a favore delle persone non autosufficienti”